€ 5,00

Das Münchner Bühnenporträt

Oper Theater Musikbühne Kabarett Kleinkunst Volksbühne Kinder- & Jugendtheater

Copyrighted material

raumplus

Schranklösungen / Trennwandsysteme / Raumtrenner

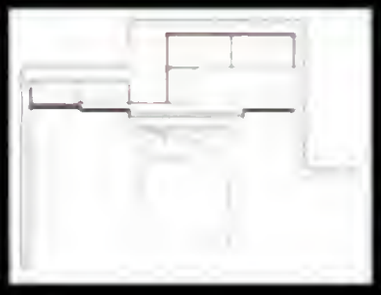

Einbauschränke und Raumtrenner mit Stil und Ideen.

- begehbare Schränke
- individuell in der Frontgestaltung
- mit Gleit - und Falttüren
- in Maßanfertigung
- auch für Dachschrägen

und vieles Mehr.

besuchen Sie unserer Ausstellung
und entdecken Sie unsere Möglichkeiten.

(T)raumhafte Lösungen in Funktion und Design.

creativ möbelwerkstätten
Manfred Rohlerse

Innere Wiener Str. 7b
81667 München

Tel 089/62 18 91 - 20
Fax 089/62 18 91 - 21
www.creativ-moebelwerkstaetten.de

Dürfen wir Sie ins Theater führen?

Liebe Leser des Münchner Bühnenportraits,

Georg Tabori, verstorben im Juli 2007, war mit über 90 Jahren dienstältester Theatermacher der Welt und sagte in einem Interview: Ich sehe Theater seit 75 Jahren. Nie habe ich zwei Mal dasselbe im Theater gesehen. So oft ich den Nathan gesehen habe, immer war es anders. Daran wird sich nichts ändern. Theater ist manchmal wie ein Stück Brot, das nährt, das krümmelt, das schimmelt, das schwer im Magen liegen kann, das jeden Abend anders schmeckt.

Mit unserem Münchner Bühnenportrait möchten wir Sie für ein paar Stunden in eine eigene Welt dieser Stadt entführen. In die Dramatik und Leidenschaft von Schauspielern, Regisseuren und Musikern, die ihr Spiel zum Spiegel unserer selbst machen.

Folgen Sie uns zu 90 Bühnen, zu Oper, Theater und auf Musikbühnen. Lassen Sie sich von Kabarett und Kleinkunst inspirieren, von Volksbühnen unterhalten und vom Kinder- und Jugendtheater anregen, die Welt neu zu betrachten.

Das Münchner Bühnenportrait informiert Sie über das Repertoire der Bühnen, Preiskategorien, Kartenvorverkauf, Parkmöglichkeiten, Verkehrsverbindungen und darüber, wo das Glück noch einen Platz findet: in Münchens Gastronomie.

Ihr Team vom Münchner Bühnenportrait

This one
XCN9-E7R-YFRN

Copyrighted material

Inhaltsverzeichnis

3 Vorwort
4, 5 Inhaltsverzeichnis
6, 7 Übersicht Münchner Stadtteile
8 Werbekunden
9 Gaststättenempfehlungen für danach
11 MVV - Münchner Schnellbahnnetz
12, 13 Kartenvorverkaufsstellen / Impressum

17 **OPER**
19 Bayerische Staatsoper
21 Staatstheater am Gärtnerplatz

23 **THEATER**
25 Akademietheater im Prinzregententheater
26 Bayer. Staatsschauspiel MARSTALL
27 Bayer. Staatsschauspiel RESIDENZ THEATER
29 Bayer. Staatsschauspiel THEATER IM HAUS DER KUNST
31 Blutenburg-Theater
33 Bürgerhaus Garching
35 Circus Krone
36 FestSpielHaus
37 Gewölbesaal in der Mohr-Villa
39 Greene Entertainment La Villa
40 i-camp
41 Improtheater Isar 148
42 Kleines Theater Haar
43 Kubiz Unterhaching
45 Komödie im Bayerischen Hof
46 Marionettentheater Kleines Spiel
47 Metropol-Theater
48 Münchner Galerie Theater
50 Münchner Kammerspiele
51 Münchner Sommertheater im Engl. Gartenr
53 Münchner Volkstheater
54 Müst
55 Pathos Transport Theater
57 Reithalle
58 Spieldose
59 Teamtheater Tankstelle
60 Theaterbus
61 Theater Blaue Maus
63 Theater im Wirtshaus zum Isartal
64 Theater in der Au
65 Theater Leo 17
66 Theater ...und sofort
67 Theater 44
68 Valentinkarlstadt Theater
69 Viel Lärm um nichts

71 **MUSIK**
72 ars musica
73 Café Ruffini
74 Deutsches Theater München
75 Gerhard-Loew-Bühne
77 Gasteig
79 Hubertussaal Schloß Nymphenburg
80 Jazzbar Vogler

Copyrighted material

INHALTSVERZEICHNIS

81 Jazzclub Unterfahrt
82 Muffatwerk
83 Münchner Schrannenhalle
85 Olympiahalle München
86 Piazza Linda
87 Prager Frühling
89 Prinzregententheater
90 Spectaculum Mundi
91 Stadthalle Germering
93 Substanz
94 The Atomic Café
95 Tonhalle

97 KABARETT

99 Kultur im Schlachthof
100 Münchner Lach- und Schießgesellschaft
101 Pepper
102 Rationaltheater
103 TamS-Theater
104 Theater Drehleier

105 KLEINKUNST

106 Amerika Haus
107 Fastfood Theater
108 Giesinger Bahnhof
109 Interim
110 Kulturhaus Ramersdorf
111 Lustspielhaus München
112 Pasinger Fabrik
113 Spektakel

115 VOLKSBÜHNE

116 Bayrisches Volkskunsttheater München
117 D'Pasinger Bühne
119 Georg Maiers Iberl-Bühne
120 Heimatbühne Obergiesing
121 Laimer Brett'l
123 Münchner Heimatbühne
124 Münchner Vorstadtbrettl
125 's bayerische Podium
126 Weiß-Blaue-Bühne München

127 KINDER- & JUGENDTHEATER

129 Die Isarwichtl
130 Kleines Theater im Pförtnerhaus
131 Marionettenbühne im Ludwig-Krafft-Theater
132 Münchner Marionettentheater
133 Münchner Theater für Kinder
134 Schauburg Theater der Jugend

Erläuterungen:

Bei den Bühnen:
barrierefrei = ohne Stufen (rollstuhlgerecht)

Bei den Gaststättenempfehlungen:
RT = Ruhetag

Copyrighted material

Monchner Stadtteile

ZENTRUM

Altstadt
Bayerische Staatsoper, S. 19
Bayer. Staats. MARSTALL, S. 26
Bayer. Staats. RESIDENZ THEATER, S. 27
Bayer. Staats. THEATER IM HAUS DER KUNST, S. 29
Improtheater Isar 148, S. 41
Komödie im Bayerischen Hof, S. 45
Münchner Kammerspleie, S. 50
Münchner Marionettentheater, S. 132
Münchner Schrannenhalle, S. 83
Spieldose, S. 58
The Atomic Café, S. 94

Isarvorstadt
Fastfood Theater, S 107
Jazzbar Vogler, S. 80
Kultur im Schlachthof, S. 99
Münchner Heimatbühne, S. 123
Münchner Vorstadtbrettl, S. 124
Staatstheater am Gärtnerplatz, S. 21
Substanz, S. 93
Teamtheater Tankstelle, S. 59
Theater ...und sofort, S. 66

Maxvorstadt
Amerika Haus, S. 106
Marionettentheater Kleines Spiel, S.46
Münchner Theater für Kinder, S. 133
Münchner Volkstheater, S. 53
Müst, S. 54
Reithalle, S. 57

Ludwigvorstadt
Deutsches Theater München, S. 74

Am Hart
Laimer Brett'l, S. 121

Bogenhausen
Akademietheater im Prinzregententheater, S. 25
Prinzregententheater, S. 89

Fürstenried
Spectaculum Mundi, S. 90

Freimann
Metropol-Theater, S. 47

Garching
Bürgerhaus Garching, S. 33

Germering
Stadthalle Germering, S. 91

Gern
Café Ruffini, S. 73

Giesing
Giesinger Bahnhof, S. 108
Heimatbühne Obergiesing, S. 120
i-camp, S. 40
Marionettenbühne Ludwig Krafft, S. 131
's bayerische Podium, S. 125
Theater in der Au, S. 64
Weiß-Blaue-Bühne München, S. 126

Haar
Kleines Theater Haar, S. 42

Haidhausen
Die isarwichtl, S. 129
Gasteig, S. 77
Jazzclub Unterfahrt, S. 81
Muffatwerk, S. 82
Theater Drehleier, S. 104
Tonhalle, S. 95
Valentinkarlstadt Theater, S. 68

Laim
Interim, S. 109

Milbertshofen
Olympiahalle München, S. 85

Neuhausen
Blutenburg-Theater, S. 31
Circus Krone, S. 35
Pathos Transport Theater, S. 55
Theater Blaue Maus, S. 61

Neuperlach
FestSpielHaus, S. 36
Kulturhaus Ramersdorf, S. 110

Nymphenburg
Hubertussaal im Schloss Nymphenburg, S. 79

Oberföhring
Kleines Theater im Pförtnerhaus, S. 130

Pasing
D'Pasinger Bühne, S. 117
Pasinger Fabrik, S. 112
Viel Lärm um nichts, S. 69

Perlach
Bayer. Volkskunsttheater, S. 116
Pepper, S. 101

Schwabing
Piazza Linda, S. 86
Prager Frühling, S. 87
Lustspielhaus München, S. 111
Münchner Lach- u. Schießgesellschaft, S. 100
Münchner Sommertheater i. Engl. Garten, S. 5
Rationaltheater, S. 102
Schauburg Theater der Jugend, S. 134
TamS-Theater, S. 103
Theater Leo 17, S. 65
Theater 44, S. 67

Sendling
ars musica, S. 72
Greene Entertainment La Villa, S. 39
Spektakel, S. 113
Theater im Wirtshaus zum Isartal, S. 63

Solln
Georg Maiers Iberl-Bühne, S. 119
Münchner Galerie Theater, S. 48

Unterhaching
Kubiz, S. 43

Starnberg/Aufkirchen-Berg
Gerhard-Loew-Bühne, S. 75

Mobile Spielstätte
Theaterbus

Ein Dankeschön an unsere Werbepartner...

raumplus, Schranklösungen/Trennwandsysteme, S. 2

Thein, Meister-Instrumentenmacher, S. 10

Zeller, exclusive Limousinen, S. 14, 15

Sauter, Foto - Video - Media, S. 16

Langer, Vermögensanlagen, S. 18

Stenger, Finanzkonzepte, S. 20

Hautnah, exclusive Dessous und Bademoden, S. 22

Orlando, Restaurant, S. 24

Coloneum, Antiquitäten, S. 28

Couture Porto-Verde, Exclusive Mode, S. 30

Busch Billards & Sports, S. 32

Augustiner Bräustuben, Gaststätte/Restaurant, S. 34

magicNail, Nagelstudio, Kosmetik & Tagesfarm, S. 38

Das Kunsthaus Nova GmbH, S. 44

Gutsch Optik, S. 44

Barbara Dreher, Gesellschafterin für Senioren, S. 49

Piano-Fischer, Haus der Musik, S. 49

Der Schneider K, Maßschneiderei, S. 52

RosenRot, Modeschmuck, S. 56

Lollipop & Alpenrock, Bavarian Pop Couture, S. 62

Vidal Sassoon, Exclusive Haarkosmetik, S. 70,

Kleine Schmausefalle, Wirtshaus, S. 76

Egetemeier Wohnkultur, feine Einrichtungsideen, S. 78

Landhotel Martinshof, S. 84

Vipsluxus, Mode - Kunst - Interieur, S. 88

C + O Möbelart, anspruchsvolle Möbel, S. 92

Berg, exclusive Uhren, S. 96

Kontrapunkt, kunsthandwerklicher Klavierbau, S. 98

Hofer Violins, S. 98

Trachten-Stube Inge, S. 114

Goldschmiede im Stemmerhof, S. 114

Seidl, Kristall - Porzellan - Schmuck - Uhren, S. 118

Meisterwerk Chocolaterie, S. 128

rochebobois, exclusive Möbel, S. 135

Bauer & Hieber, Notensortiment, S. 136

Lindberg-Hieber, Musikgeschäft, S. 136

...und an unsere Münchner Gastronomen:

Altes Hackerhaus, S. 19
Ca'Brunello, S. 19
Marktwirt, S. 21
Vits - Die Kaffeerösterei, S. 21
Rechts der Isar, S. 25
sottovoce, S. 25
Schuhbeck's Weinbistro, S. 26
Toshi, S. 27
Samara Oriental, S. 29
Casa Nuova, S. 31
Hotel König Ludwig II, S. 33
Bardales, S. 35
Il Mulino, S. 36, 133
Shere Punjab, S. 37
La Stanza, S. 39
Il Falco, S. 40
Verdad, S. 41, 132
San Daniele, S. 42
da Pino, S. 42
Garden Restaurant im Hotel Bayer. Hof, S. 45
falk's Bar im Hotel Bayer. Hof, S. 45
Taverna Wotrys, S. 46
Osteria Laurus, S. 47
Wein-Cantina, S. 48
El Perro y El Griego, S. 48
L & J Restaurant & Bar, S. 50
Osterwaldgarten, S. 51
Kaptol, S. 53
Romans, S. 55
Sassi di Mare, S. 57
Café Lido, S. 58
Gyola, S. 59
Osteria Mugolone, S. 61
Thalkirchner Wirtshaus, S. 63
Master's Home, S. 64
Rolandseck, S. 65
Lotus Lounge, S. 66
Einfach & Gut, S. 67
Weinhaus Knott, S. 68
Stemmerhof, S. 72
Ruffini, S. 73
Sinans, S. 74
Lechner Hof, S. 75
Gast open kitchen, S. 77
Augustiner Ewiges Licht, S. 79
La Stanza, S. 80
Jazzclub Unterfahrt, S. 81
Biergarten am Muffatwerk, S. 82
Schrannenclub, S. 83
Menzinger's, S. 85
Piazza Linda, S. 86
Salotto, S. 87
Schuhbeck's Café Prinzipal, S. 89
Maxhof, S. 90
Spektakel, S. 91, 113
Colonial, S. 91, 113
Substanz - Liveclub, S. 93
Bacio, S. 94
Seven fish, S. 95
Casa de Tapas, S. 95
Wirtshaus Garmischer Hof, S. 99
Wirtshaus im Schlachthof, S. 99
Bobolovsky, S. 100
La Maison, S. 102
Riva Bar, S. 103
Szenerie, S. 104
Café Puck, S. 106
Lohengrin's, S. 108
Interim, S. 109
Osterwaldgarten, S. 111
Momo, S. 112
Osteria Papilielo, S. 116
Prinzregent-Garten, S. 117
Forsthaus Mühltal, S. 119
Speisemeisterei, S. 120
La Piazza, S. 121
Zunfthaus, S. 123
Molos, S. 124
Zur Freundschaft, S. 125
Lindengarten, S. 126
WaWi Großhesselohe, S. 129, 131
Anema e Core, S. 130
Cucina Legame, S. 134

Schenken Sie Ihrem Enkel* eine THEIN-Trompete!*

* Enkelin/Frau/Mann/ sich selbst

* eine THEIN-Posaune, ein Kornett, ein Flügelhorn, eine Jazztrompete!

Das gibt es noch:

Handgearbeitet in Deutschland!
Freude für ein Leben lang –
mit einem Instrument von THEIN.
Beraten Sie sich mit Max Thein und Heinrich Thein.

Kostenlose Probesendung aus Bremen.

Thein

Meister-Instrumentenmacher Thein
Rembertiring 40
28203 Bremen
Tel: (0421) 32 56 93
E-Mail: contact@thein-brass.de
www.thein-brass.de

Copyright-Material

Münchner Schnellbahnnetz

München Ticket
Schriftlicher & telefonischer Kartenservice
München Ticket GmbH
Postfach 201413
80014 München
Tel.: (089) 54 81 81 81
Fax: (089) 54 81 81 54
Mo. - Fr. 09.00 - 20.00 Uhr
Sa. 09 - 16.00 Uhr
www.muenchenticket.de

Eigene Vorverkaufsstellen:
"Info-Pavilion Olympiapark"
am Olympia-Eissportzentrum
Mo. - Fr. 10.00 - 18.00 Uhr
Sa. 10.00 - 16.00 Uhr
München Ticket im Rathaus
Marienplatz 8, 80331 München
Mo. - Fr. 10.00 - 20.00 Uhr
Sa. 10.00 - 16.00 Uhr
Glashalle am Gasteig
Rosenheimerstr. 5
81667 München
Mo. - Fr. 10.00 - 20.00 Uhr
Sa. 10.00 - 16.00 Uhr

Bayern 1 RadioClub
Arnulfstr. 42
80335 München
Tel.: (089) 59 00 45 45
Fax: (089) 59 00 45 46
Mo. - Do. 09.00 - 18.00 Uhr
Fr. 09.00 - 16.00 Uhr

Die Abendzeitung
Sendlinger Str. 10
80331 München
Tel.: (089) 2 37 72 23
Fax: (089) 2 37 77 27
Mo. - Fr. 09.00 - 19.00 Uhr
Sa. 10.00 - 14.00 Uhr

TZ
Bayerstr. 57
80336 München
Tel.: (089) 5 30 63 51
Fax: (089) 5 30 64 66
Mo. - Fr. 08.00 - 17.30 Uhr

Tick Tick Tickets im C&A
Kaufungerstr. 13
80331 München
Tel.: (089) 26 02 44 14
Fax: (089) 26 02 44 15
Mo. - Fr. 10.00 - 20.00 Uhr
Sa. 10.00 - 16.00 Uhr

Ticklit
Orleansplatz 11
81667 München
Tel.: (089) 48 00 29 02
Fax: (089) 48 00 29 03
Mo. - Fr. 10.00 - 19.00 Uhr
Sa. 10.00 - 16.00 Uhr

Ticket Box Pasing
Pasinger Bahnhofsplatz 7
81241 München
Tel.: (089) 8 20 62 42
Fax: (089) 8 21 24 11
Mo. - Fr. 09.00 - 19.00 Uhr
Sa. 09.00 - 12.30 Uhr

Ticketshop im Kaufhof Marienplatz
Kaufingerstr. 2
80331 München
Tel.: (089) 2 60 32 49
Fax: (089) 2 60 33 92
Mo. - Fr. 10.00 - 20.00 Uhr
Sa. 09.00 - 16.00 Uhr

Süddeutsche Zeitung – SZ-Ticket
Sendlinger Str. 8
80331 München
Tel.: (089) 21 83 91 82
Fax: (089) 21 83 86 45
Mo. - Fr. 09.30 - 18.00 Uhr

Zentraler Kartenvorverkauf
www.zkv-muenchen.de

Vorverkaufsstelle
Stachus 2.UG
80335 München
Tel.: (089) 54 50 60 60
Fax: (089) 51 5057 15
Mo. - Fr. 09.30 - 19.00
Sa. 09.30 - 16.00
2 Vorverkaufsstellen am Marienplatz im UG
80331 München
Tel.: (089) 29 25 40
Fax: (089) 26 46 40
Mo. - Fr. 09.00 - 20.00 Uhr
Sa. 09.00 - 18.00 Uhr

Copyrighted material

ticketbos - Hotline
www.ticketbox.de
Tel.: (089) 55 72 32
Fax: (089) 54 50 66 21

ticketbox Ostbahnhof
Orleansplatz 11
81667 München
Tel.: (089) 48 00 29 04
Mo. - Fr. 08.30 - 19.00 Uhr
Sa. 09.00 - 16.00 Uhr

ticketbox Hertie Stachus
Bahnhofsplatz 7
80335 München
Tel.: (089) 54 82 80 19
Mo. - Fr. 09.30 - 20.00 Uhr
Sa. 09.30 - 20.00 Uhr

ticketbox Pasinger Bahnhof
Pasinger Bahnhofsplatz 8
81241 München
Tel.: (089) 82 08 69 70
Mo. - Fr. 09.00 - 19.00 Uhr
Sa. 09.00 - 15.00 Uhr

U-Bahn Kiosk
Münchner Freiheit 7
80802 München
Tel./Fax: (089) 33 22 05
Mo. - Fr. 08.00 - 19.00 Uhr
Sa. 09.00 - 14.00 Uhr

Kunstpark
Info+Ticket-Vorverkauf
Grafinger Str. 6
81671 München
Tel.: (089) 49 00 27 94

Special Concerts im Saturn
Schwanthalerstr. 115
80339 München
Tel.: (089) 50 60 85
Fax: (089) 50 60 84
Mo. - Fr. 10.00 - 20.00 Uhr
Sa. 09.30 - 16.00 Uhr

Special Concerts im OEZ
Pelkovenstr. 155
80992 München
Tel.: (089) 1 40 11 26 27
Fax: (089) 1 40 92 07
Mo. - Fr. 09.30 - 20.00 Uhr
Sa. 09.00 - 16.00 Uhr

Box Office Hertie,
Stachus UG
Postfach 200 309
80003 München
Tel.: (089) 55 72 32
Fax: (089) 54 50 66 21
Mo. - Fr. 09.30 - 19.00 Uhr
Sa. 09.00 - 16.00 Uhr

Box Office im WOM
Kaufinger Str. 15
80331 München

Circus Krone
Marsstr. 43
80335 München
Tel.: (089) 55 81 66
Fax: (089) 5 50 42 55
Mo. - Fr. 09.00 - 12.00 Uhr
Sa. 15.00 - 18.00 Uhr

box-office (München)
Bahnhofplatz 7
80335 München
Tel.: (089) 55 72 32

Kartenvorverkauf
München Ticket Center
Ludwig-Krafft-Str. 17
Tel.: (089) 74 29 94 13

IMPRESSUM

Herausgeber:	- copyright Verlag Postler -
	Verlag Peter H. Postler
	Bussardstr. 73, 82194 Gröbenzell
Telefon:	(0 81 42) 57 03 77
Fax:	(0 81 42) 57 03 79
E-Mail:	Peter.Postler@gmx.de
Anzeigen:	Peter H. Postler, Roland Knott
Fotos:	von den Bühnen zur Verfügung gestellt
Titelbild:	Metropol-Theater
Hinweis:	Wir haben die angegebenen Daten mit größter Sorgfalt recherchiert. Für die Richtigkeit und Vollständigkeit der Eintragungen, für sonstige Irrtümer und für daraus entstehende mögliche Schäden übernimmt der Verlag keine Haftung. Bedenken Sie bitte auch, dass die hier angegebenen Preise zu einem späteren Zeitpunkt abweichen können.
Erscheinung:	Ausgabe 3, Juli 2007

www.buehnenportrait.de

Copyrighted material

diese bühne übertrifft

exclusive limousinen für exclusive kunden

Copyrighted material

jede vorstellung!

ZEILER
exclusive

wir beraten sie gerne

for help, please contact us

tel.: +49 (0)89 - 3 60 520 55

www.zeiler-exclusive.com

Copyrighted material

Emotionen aus nächster Nähe

Crystal Pocket Ferngläser von Swarovski vereinen in einzigartiger Weise technische Präzision mit festlicher Eleganz. Trotz achtfacher Vergrößerungsstarke misst es nur 5,6 cm in der Breite. Damit passt es in die kleinste Handtasche. Doch wer will ein Svarovski-Fernglas schon verstecken? Bestückt mit ausgesuchten Svarovski-Kristallen sind diese Präszisionsinstrumente ein Schmuckstück an sich. Das Eschenbacher Theaterglas mit gold-schwarzer Kette und dreifacher Vergrößerung ist der ideale Begleiter für alle Kunst- und Kulturliebhaber, die intensiver genießen möchten.

Ihr Sauter Optik-Fachgeschäft berät Sie gerne.

795,-

Swarovski Optik
Crystal Pocket 8x20 Nabucco

„Nabucco" strahlt mit seinen eleganten dunklen Tönen eine zeitlose Schönheit aus.

795,-

Swarovski Optik
Crystal Pocket 8x20 B Idomeneo

Das Modell „Idomeneo" ziert ein Muster aus blattförmig angeordneten goldenen Kristallen und strahlt einzigartigen glanzvollen Zauber aus.

795,-

Swarovski Optik
Crystal Pocket 8x20 Tosca

Das Design „Tosca" zieht die Blicke auf sich mit seinen schimmernden und changierenden farbigen Kristallen

48,-

Eschenbach
Theaterglas mit Kette

Schwarz-goldenes Theaterglas mit Umhängekette im Kordel-Design als schmückender Begleiter

ESCHENBACH

sauter

Sonnenstr. 26 • 80331 München • U-Bahn: Sendlinger Tor, U1/U2/U3/U6/U7/U8 • Tel.: 089 551504-0 • Fax: 089 551504-53
e-mail: info@foto-video-sauter.de • Filiale Rosenheim: Bahnhofstraße 6 • 83022 Rosenheim • Tel.: 08031 381720 • www.foto-video-sauter.de

OPER

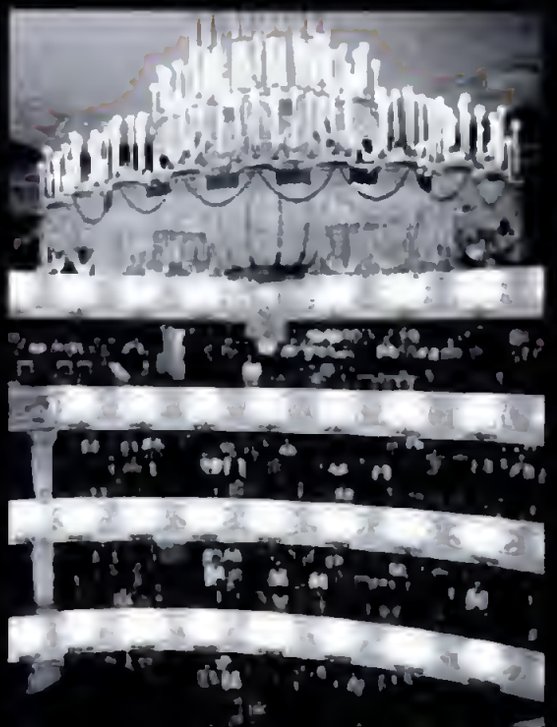

Copyrighted material

EXKLUSIVE IMMOBILIEN & KAPITALANLAGEN

Häuser und Grundstücke in München & Umland.

Wohnungen in ausgesuchten Lagen von München.

Wohn- und Geschäftshäuser in München & Berlin.

Wohnanlagen und Anlageobjekte bundesweit.

Wir vermitteln - seit 1993 - Vermögensanlagen: Ertragsorientierte Wohn- und Gewerbe-Immobilien für Kapitalanleger sowie exklusive Häuser und Wohnungen für Selbstnutzer. Wir stellen unsere Verantwortung und Kompetenz in das Interesse unserer Kunden und helfen Ihnen erfolgreich zu kaufen und zu verkaufen. Unser Motto lautet: Erfolg durch Leistung. Dafür wurde Langer Vermögensanlagen von Bellevue, Europas größtem Immobilienmagazin, ausgezeichnet.

BELLEVUE
BEST PROPERTY AGENTS
2006

Langer Vermögensanlagen, IVD - Herzogstraße 23 - 80803 München - Tel. (089) 3866523

WWW.LANGER-VERMOEGENSANLAGEN.DE

Die Bayerische Staatsoper blickt auf eine 350-jährige Tradition zurück. Seit der Spielzeit 2006/2007 steht sie unter der künstlerischen Gesamtleitung von GMD Kent Nagano.

Bayerische Staatsoper

Anzahl der Sitzplätze:
2.101
Gastronomie:
Käfers Opernrestaurant, weitere Bars und Buffets im Parkett, 1. und 3. Rang
Verzehr während der Vorstellung:
nein
Garderoben-Empfehlung:
Leger bis elegante Abendkleidung
Parkplatz-Empfehlung:
Parkgarage Max-Joseph-Platz
Öffentliche Verkehrsmittel:
S- und U-Bahn, Trambahn, Bus.
S-Bahn S1 - S8, Station Marienplatz,
U-Bahn, U3 + U6, Station Marienplatz.
U3/4/5/6, Station Odeonsplatz,
Bus 52, Station Marienplatz,
Bus 53, Station Odeonsplatz
Tram 19, Station Nationaltheater
Besondere Hinweise/Merkmale:
Behindertenparkplätze;
barrierefreie Zugänge und Toiletten.

Kurzbeschreibung:
Ehemals Königliches Hoftheater mit entsprechendem Ambiente.
Größtes Opernhaus Deutschlands mit jährlich etwa 350 Vorstellungen.
Repertoire mit über 52 verschiedenen Opern aus 4. Jh. pro Saison.
Geschichte des Theaters:
Die Bayerische Staatsoper ist im klassizistischem Stil erbaut.
1. Bauphase 1811 - 1818.
Nach Brandzerstörung Wiederaufbau 1820 - 1825.
Nach Zerstörung im 2. Weltkrieg Wiedereröfnung 1963.
Repertoire:
Jährlich ca. 52 Opern aus 4 Jh.
(Mozart, Strauß, Wagner, Verdi, Händel, Puccini, u.a.),
dazu kommen
Ballette, Konzerte und Liederabende.
Ensemble:
ca. 14 Sänger im Ensemble (fest) sowie Sänger des Opernstudios.
Personal gesamt (Stand 2004): 862
Darauf sind wir besonders stolz:
Auf das Programm der Festspiele 2007mit drei Neuproduktionen, insgesamt 38 Opern- und Ballettvorstellungen, dazu Konzerte, Liederabende, Festspiele und bereits zum 11. Mal "Oper" für alle.

Kartenvorverkauf:
tickets@st-oper.bayern.de
www.staatsoper.de
Tel.: (089) 21 85 - 19 20
Fax: (089) 21 85 - 19 03
Mo.-Fr. 10 - 18 Uhr, Sa. 10 - 13 Uhr
Preiskategorien: unterschiedlich
Ermäßigungen:
Programm "Junges Publikum" für Schüler, Studenten, Wehr- und Zivildienstleistende, Behinderte; Familienvorstellungen
Abonnements:
verschiedene Abo-Serien und Saison-Abonnements:
Infos und Bestellung:
abo@st-oper.bayern.de

Bayerische Staatsoper
Max-Joseph-Platz 2
80539 München
Tel.: (089) 21 85 - 01
www.staatsoper.de

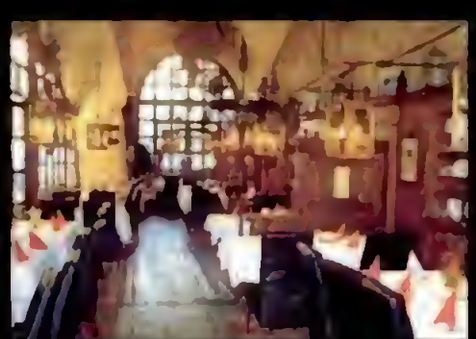

Altes Hackerhaus
Sendlingerstr. 14
80331 München
Tel. (089) 2 60 50 26
www.hackerhaus.de
RT: keiner
Öffnungszeiten: 09.00 - 24.00
Warme Küche:
11.00 - 23.00

Ca'Brunello
Maffeistr. 3a
80333 München
Tel. (089) 20 40 04 91
www.cabrunello.info
RT: So. + Feiertag
Öffnungszeiten: 12.00 - 24.00
Warme Küche:
12.00 - 22.30

Stenger Finanzkonzepte

Stenger Finanzkonzepte wurde 1994 von Peter Stenger (CFP/CEP) zum Zwecke einer unabhängigen Finanzberatung gegründet.

Stenger Finanzkonzepte

Anzahl der Sitzplätze:
10
Gastronomie:
Kaffee, Tee, Gebäck, Butterbrezen
Verzehr während der Vorstellung:
Ja
Garderoben-Empfehlung:
Beliebig
Parkplatz-Empfehlung:
Eigene Stellplatze in der Tiefgarage
Öffentliche Verkehrsmittel:
S5 Unterhaching – wir holen Sie gerne vom Bahnhof ab
Besondere Hinweise/Merkmale:
Am besten über die Autobahnausfahrt "Unterhaching Ost" an der A8 zu erreichen

Kurzbeschreibung:
Vollkommen unabhängige Finanzberatung von zwei sehr gut ausgebildeten und erfahrenen Finanzplanern und Anlageberatern. Zusammen mit Ihnen wird Ihre private Finanzplanung entwickelt und gemeinsam umgesetzt.

Geschichte von Stenger Finanzkonzepte:
Gegründet wurde Stenger Finanzkonzepte von Peter Stenger im Jahr 1994. Nach dem Erwerb der anerkannten Gütesiegel CFP und CEP erweiterte Peter Stenger sein Team mit Christian Fuchs, seinerseits auch geprüfter CFP und CEP.

Repertoire:
Individuelle private Finanzplanung und Investitionsberatung in allen Facetten. Vermögensnachfolgeplanung über ein hervor-ragendes Netzwerk an Spezialisten.

Ensemble:

Peter Stenger	• Certified Financial Planner, Certified Estate Planner
Chnstian Fuchs	• Certified Financial Planner, Certified Estate Planner, Bankfachwirt sowie Bankbetriebswirt

Darauf sind wir besonders stolz:
Unsere Unabhängigkeit, Kompetenz sowie unsere hohen ethischen Maßstäbe, die wir an uns selbst anlegen und in unserer beruflichen Tätigkeit leben.

Unsere Gütesiegel:

CFP® C|FEP CFP

Näheres unter www.fpsb.de und www.vepd-online.de oder im persönlichen Gespräch

Es ist uns wichtig:
Langfristige Kundenbeziehung; vertrauensvolle und ehrliche Zusammenarbeit, geprägt von Objektivität und Kompetenz

Stenger Finanzkonzepte
Ottobrunner Str. 39
82008 Unterhaching
Tel: (089) 66 55 97 10
Fax: (089) 66 55 97 11
www.finanzkonzepte.de

Peter Stenger

Vermögend zu sein heißt Verantwortung zu übernehmen. Diese Verantwortung ist in manchen Fällen nicht leicht zu tragen. Unsere Aufgabe ist es Vermögensinhaber bei wichtigen Fragen zum Umgang mit ihrem Vermögen kompetent und ethisch zu beraten. Dabei stehen ausschließlich die Ziele unserer Kunden im Vordergrund – nicht unsere. Dafür stehe ich mit meinem Namen.

Christian Fuchs

Ein guter Finanzplaner und Finanzberater muss Kompetenz und Ethik in seiner Person vereinen. Der Vermögensinhaber möchte ja nicht ethisch korrekt und dennoch sachlich falsch beraten werden.

www.finanzkonzepte.de

Das Staatstheater am Gärtnerplatz steht seit 1996 unter der Leitung von Staatsintendant Klaus Schultz

Staatstheater am Gärtnerplatz

Anzahl der Sitzplätze:
893
Gastronomie:
Käfer Theatergastronomie
Verzehr während der Vorstellung:
nein
Garderoben-Empfehlung:
Legère bis elegante Abendkleidung
Parkplatz-Empfehlung:
keine
Öffentliche Verkehrsmittel:
U1 und U2, Station Fraunhofer Straße,
Tram 17 und 18, Station Reichenbachplatz
Tram 27, Station Fraunhofer Straße
Bus 52 und 152, Station Gärtnerplatz
Besondere Hinweise/Merkmale:
4 Rollstuhlfahrerplätze, die barrierefrei über Seiteneingang zu erreichen sind; Toiletten barrierefrei. Kassenhalle mit Stufen.
Gastronomie-Empfehlung:
zahlreiche Restaurants und Bars in unmittelbarer Nähe.

Kurzbeschreibung:
Das Repertoire des Hauses ruht auf fünf Säulen:
Oper - Ballett - Musical - Operette - Konzert.
Wichtigstes Kennzeichen für die Aufführungen des Musiktheaters:
Alle Werke werden in deutscher Sprache aufgeführt.
Sonderveranstaltungen: Kammerkonzerte, Matinéen, Soiréen, Jazz-Konzerte.
Geschichte des Theaters:
Das Gärtnerplatz-Theater wurde 1865 als "Actien-Volkstheater" begründet. König Ludwig II. machte es 1872 zur dritten Hofbühne. Rechtsnachfolger des Königs wurde 1918 der Wittelsbacher Ausgleichsfonds. 1937 ging das Theater an den Freistaat Bayern über und wurde "Staatsoperette". Nach dem Zweiten Weltkrieg musste wegen Kriegsschäden zunächst im Ausweichquartier in der Schornstraße gespielt werden. 1948 wurde der Spielbetrieb am Gärtnerplatz wieder aufgenommen. 1952-1955 wurde das Theater zusammen mit der Bayerischen Staatsoper von Rudolf Hartmann geleitet. Wieder unter eigener Direktion, trägt es seit 1955 den Namen Staatstheater am Gärtnerplatz.
Ensemble:
Sänger, Ballett, Chor, Orchester.

Darauf sind wir besonders stolz:
Auf unseren Ensemblegeist und die Vielseitigkeit unseres Angebots.

Kartenvorverkauf:
Mo. - Fr. 10 - 18 Uhr
Sa. 10 - 13 Uhr
Vorverkaufszeitraum:
in der Regel 2 Monate
Tel.: (089) 21 85 19 60
Fax: (089) 20 23 86 84
Preiskategorien:
in der Regel zwischen 4,00 und 58,00 €
Ermäßigungen:
Schüler und Studenten 14 Tage im Vorverkauf: 8,00 €
Abonnements:
Abonnementbüro: Tel.: (089) 21 85 19 30

Staatstheater am Gärtnerplatz
Gärtnerplatz 3
80469 München/Isarvorstadt
Tel: 089/202 41-1, Fax: 089/202 41-237
E-Mail: tickets@st-gaertner.bayern.de
www.staatstheater-am-gaertnerplatz.de

Marktwirt
Heiliggeiststr. 2 /Viktualienmarkt
80331 München
Tel. (089) 23 24 11 33
www.marktwirt.com
RT: keiner / Öffnungszeiten:
10.00 - 0.30
Warme Küche: bis 23.00,
beheizter Biergarten bis 24.00

Vits - Die Kaffeerösterei
Rumfordstr. 49, 80469 München
Tel. (089) 23 70 98 21
www.vitsderkaffee.de
RT: keiner / Öffnungszeiten:
Mo. - Fr. 09.00 - 20.00
Sa. + So. 10.00 - 18.00
Warme Küche:
Snacks u. Kuchen ganztägig

HAUTNAH
Dessous und so...

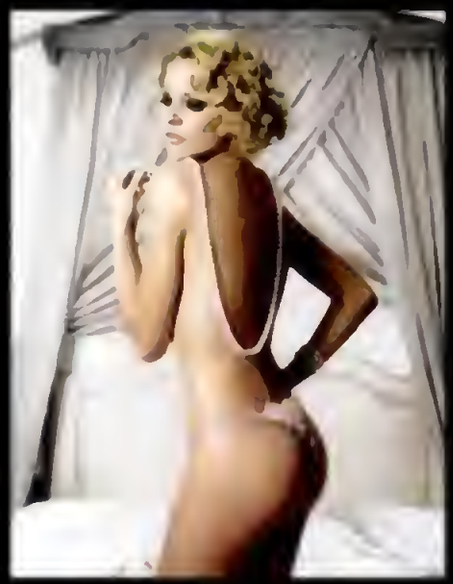
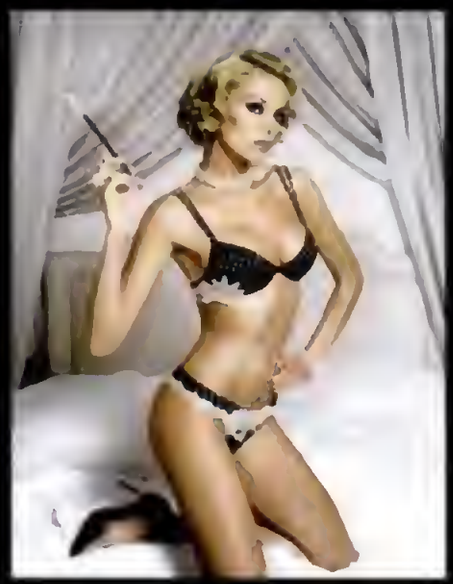

STUDIO K5
BEAUTY & WELLNESS

mitten in Schwabing

Kosmetik,
med. Fußpflege,
Hairstyling,
exclusives Permanent Make up
Tierheilpraktiker

Kurfürstenplatz 5
80796 München
Tel. (089) 28 77 77 33
www.studio-k5.de
Termine nach Vereinbarung 8-22 Uhr

HAUTNAH
Dessous und so...

Exclusive Dessous & Bademoden
Andres Sarda, Cotton Club, Ritratti, Aubade, Chtisties, Argentivivo, Domani, Wolford, Marlies Dekkers, Lise Charmel

spezialisiert von Größen A - E

Marion Wagner
Belgradstr. 1
80796 München
Tel. (089) 3 00 56 37
Fax. (089) 27 27 21 65
E-Mail: hautnah-dessous@t-online.de
www.hautnah-dessous.com
Öffnungszeiten: 10-19.30, Sa. 10-18 Uhr

THEATER

Copyrighted material

... und vor oder nach dem kulturellen Genuss der kulinarische Genuss!

Orlando-Restaurant
Stimmungsvolle mediterane Neo-Renaissance-Athmosphäre

Orlando-Keller
Urig und gemütlich

Cocktail-Bar
Exotische Drinks & Cocktails

Garten-Terrasse
Herrlich sonnig

Restaurant Bar Keller am Platzl
ORLANDO

Platzl 4 - 80331 München
Inhaber: Graham Cobban
Telefax 089 - 24 23 80 33
info@orlando-am-platzl.de
www.orlando-am-platzl.de

Nationale und internationale

Spezialitäten à la Carte

kreiert von unserem Chef-Koch

Verschiedene üppige und leckere

Buffets

Abends, mittags und natürlich zum Frühstück

Schlemmen & Genießen

Reservierungen Telefon 089 - 24 23 80 30

Das Akademietheater steht unter der Leitung von Prof. Klaus Zehelein, Präsident der Bayerischen Theaterakademie August Everding.

Akademietheater im Prinzregententheater

Anzahl der Sitzplätze:
Inkl. max. 6 Rollstuhlplätze variabel bis max. 230 Sitzplätze oder 300 Stehplätze
Gastronomie:
keine
Verzehr während der Vorstellung:
nein
Garderoben-Empfehlung:
leger
Parkplatz-Empfehlung:
keine eigenen Parkmöglichkeiten, keine Parkhäuser in der Umgebung
Öffentliche Verkehrsmittel:
U4, Bus Linien 54 und 100, Station Prinzregentenplatz

Besondere Hinweise/Merkmale:
Räumlichkeiten sind über Lift erreichbar.

Kurzbeschreibung des Theaters:
Das in drei Segmente aufteilbare Akademietheater ist an Stelle des ehemaligen Malersaals der Bayerischen Staatsoper eingebaut und dient als Aufführungsort für die Projekte der Bayerischen Theaterakademie August Everding und gelegentlich auch für sonstige Inszenierungen und Veranstaltungen. Die Theaterakademie produziert im Rahmen des Kooperationsverbunds mit den beteiligten Hochschulen (Hochschule für Musik und Theater, Ludwig-Maximilians-Universität, Hochschule für Film und Fernsehen, Akademie der Bildenden Künste) und den Bayerischen Staatstheatern sowie Partnern für Koproduktionen mit den StudentInnen des Lehrbetriebs.
Geschichte des Theaters:
Eröffnet am 11. Nov. 1996, seitdem ununterbrochener Spielbetrieb. Alljährlich bringt die Akademie zwischen 25 und 30 szenische Produktionen (darunter nichtöffentliche Aufführungen der jeweils ersten Jahrgänge) heraus.
Repertoire:
Schauspiel und Musiktheater.
Ensemble:
Studierende der Bayerischen Theaterakademie August Everding.
Darauf sind wir besonders stolz:
Variabler Raum für Lehre und Experiment.

Kartenvorverkauf:
Tageskasse des Prinzregententheaters.
Verkaufsstelle der München Ticket GmbH, Prinzregentenplatz 12, 81675 München
Tel.: (089) 21 85 28 99, Fax: - /21 85 29 03
Öffnungszeiten:
Mo. - Fr. 10.00 - 13.00 + 14.00 - 18.00 Uhr
Sa. 10.00 - 13.00 Uhr
Preiskategorien:
in der Regel 13,00 €/ermäßigt 8,00 €
Ermäßigungen:
Schüler und Studenten auch im Vorverkauf
Abonnements: keine
Feste Spieltage: 15. Sept. - 31. Juli
Heilig Abend, Karfreitag u. 1. Mai keine Veranst.

Akademietheater im Prinzregententheater
Prinzregentenplatz 12, 81675 München
Tel.: (089) 21 85 - 02, Fax: (089) 21 85 - 28 13
Kartentel.: (089) 21 85 - 19 70; - /21 85 - 28 99
E-Mail: info@prinzregententheater.de
www.prinzregententheater.de

Rechts der Isar
Ismaningerstr. 48
81675 München
Tel. (089) 45 70 99 33
RT: keiner
Öffnungszeiten:
11.00 - 01.00,
Sa. + So. ab 19.00
Warme Küche: 11.00 - 24.00

sottovoce
Prinzregentenplatz 23
81675 München
Tel. (089) 4 70 62 77
www.ristorante-sottovoce.de
RT: keiner / Öffnungszeiten:
12.00 - 14.30 + 18.00 -...
Warme Küche: 12.00 - 14.30 +
18.00 - 23.00, Sa/So/Feiert. ab 18.00

Der Marstall wurde 2004 wiedereröffnet und steht unter der Leitung von Dieter Dorn.

Bayerisches Staatsschauspiel Marstall

Fotos: Thomas Dashuber

Anzahl der Sitzplätze:
160
Gastronomie:
Getränke, Snacks (wenig)
Verzehr während der Vorstellung:
Nein
Garderoben-Empfehlung:
Leger
Parkplatz-Empfehlung:
Tiefgarage
Öffentliche Verkehrsmittel:
S-Bahn Marienplatz, U3/U4/U5/U6
Odeonsplatz

Besondere Hinweise/Merkmale:
Räumlichkeiten barrierefrei

Kurzbeschreibung:
Ausschließlich Theater-Betrieb;
zur Zeit 7 Produktionen im Repertoire
Geschichte des Theaters:
Die Reithalle im königlichen Marstall wurde von Leo von Klenze 1817 - 1822 erbaut. Bis Ende der Monarchie Hofreitschule, anschließend Museum. Nach dem 2. Weltkrieg von den Staatstheatern als Montagehalle, Werkstätten und Bibliothek benutzt.
Als Studiobühne 1972 eröffnet.
Repertoire:
Im Marstall werden vorwiegend moderne Stücke gespielt, u. a. von Ann-Christin Focke, Franz Xaver Kroetz, Gotthold Ephraim Lessing, Sarah Kane, Werner Fritsch, Robert Walser.
Ensemble:
Ensemble des Bayerischen Staatsschauspiels.

Darauf sind wir besonders stolz:
Auf unser Ensemble!

Kartenvorverkauf:
Residenztheater, Max-Joseph-Platz 1;
Prinzregententheater, Prinzregentenplatz 5;
Theater am Gärtnerplatz, Gärtnerplatz 3;
Marstall, Marstallplatz 5;
Stachus-Untergeschoss
Tel.: (089) 21 85 - 19 40
Mo. - Fr. 10.00 - 18.00 Uhr,
Sa. 10.00 - 13.00 Uhr
Preiskategorien:
R 15,00 €; S 18,00 €; T 21,00 €; P 9,00 €
Ermäßigungen:
Schüler und Studenten 8,00 €
Abonnements: Keine
Feste Spieltage: Keine

Marstall
Marstallplatz 5, 80539 München
Tel.: (089) 21 85 - 01, Fax: (089) 21 85 - 20 90
oder Fax: (089) 21 85 - 20 26
E-Mail: tickets@st-schauspiel.bayern.de
www.bayerischesstaatsschauspiel.de

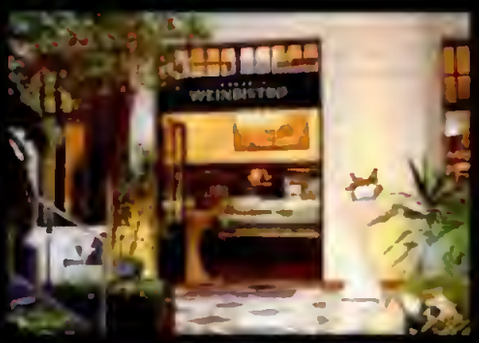

Schuhbeck's Weinbistro
Pfisterstr. 9 + 11
80331 München
Tel. (089) 25 54 88 83
www.schuhbeck.de
RT: Sonntag
Öffnungszeiten:
Mo. - Sa. 12.00 - 1.00

Ein Glässchen Wein und etwas Delikates für den Gaumen. Ob beim Shopping oder nach der Arbeit - machen Sie eine Pause und verweilen Sie ein wenig bei kleinen Gerichten oder Schuhbecks Spezialität, den frisch gemachten Brotaufstrichen, die auch für Ihr Büro und Ihre Party geliefert werden. Lassen Sie sich über Wein beraten und nehmen Sie unsere Empfehlung gleich mit.

Leitung:
Staatsintendant Dieter Dorn

Bayerisches Staatsschauspiel Residenz Theater

Fotos: Thomas Dashuber

Anzahl der Sitzplätze:
max. 880
Gastronomie:
Getränke, Snacks im Erdgeschoss und Wintergarten
Verzehr während der Vorstellung:
nein
Garderoben-Empfehlung:
ganz nach Belieben, jedoch meist festlich
Parkplatz-Empfehlung:
Tiefgarage
Öffentliche Verkehrsmittel:
S-Bahn, Station Marienplatz,
U3/U4/U5/U6, Station Odeonsplatz

Kurzbeschreibung:
ausschließlich Schauspielbetrieb;
zur Zeit mehr als 30 Stücke im Repertoire.
Geschichte des Theaters:
Das Neue Residenz Theater Münchens wurde auf den aus den Kriegsjahren übriggebliebenen Umfassungsmauern des von François Cuvilliés 1751 - 1753 erbauten Alten Residenz Theaters mit doppelter Platzanzahl erstellt.
Repertoire:
Berühmt durch seine Klassiker wie Euripides, Shakespeare, Goethe, Schiller und Lessing, aber auch durch alle zeitgenössischen Autoren von Botho Strauß, Heiner Müller, Marie NDiaye, Marius von Mayenburg, Roland Schimmelpfennig bis Theresia Walser.
Ensemble:
Besteht aus ca. 70 Schauspielern darunter Rolf Boysen, Thomas Holtzmann, Gisela Stein, Cornelia Froboess, Sibylle Canonica, Jens Harzer und Juliane Köhler.

Kartenvorverkauf:
Residenztheater, Max-Joseph-Platz 1;
Prinzregententheater, Prinzregentenplatz 5;
Theater am Gärtnerplatz, Gärtnerplatz 3;
Marstall, Marstallplatz 5;
Marienplatz, Stachus-Untergeschoss
Tel.: (089) 21 85 - 19 40
Mo. - Fr. 10 - 18 Uhr, Sa. 10 - 13 Uhr
Preiskategorien:
D 10,00 - 36,00 €; E 12,00 - 40,00 €;
F 14,00 - 44,00 €; G 16,00 - 48,00 €;
M 14,00 - 44,00 €; R 15,00; S 18,00 €;
P 9,00 €; U 5,00 - 15,00 €
Ermäßigungen: Schüler und Studenten 8,00 €
Abonnements: 11.600
Feste Spieltage:
Oktober - Juli

Bayerisches Staatsschauspiel
Max-Joseph-Platz 1, 80539 München
Tel.: (089) 21 85 - 01, Fax: (089) 21 85 - 20 90
oder Fax: (089) 21 85 - 20 26
E-Mail: tickets@st-schauspiel.bayern.de
Presse@st-schauspiel.bayern.de
www.bayerischesstaatsschauspiel.de

Besondere Hinweise/Merkmale:
Räumlichkeiten und Toilette barrierefrei

Darauf sind wir besonders stolz:
Auf unser großartiges Schauspieler-Ensemble!

TOSHI Restaurant & Bar
Wurzerstr. 18, 80539 München
Tel. (089) 25 54 69 42
www.restaurant-toshi.de
RT: keiner / Öffnungszeiten:
Rest.: Mo. - Fr. 12 - 14 Uhr,
Mo. - Sa. 18 - 24 Uhr,
Bar: Mo. - Do. 17 - 01 Uhr,
Fr., Sa. 17 - 03 Uhr, So. 18 - 24 Uhr

Sushi-Bar, Sushi-Theke; Teppanyaki, japanische Spezialitätenküche.
Japanische Biere vom Fass. Auswahl verschiedener Reisweine und Reisschnäpse neben allen klassischen Drinks und Cocktails.
Stilvoll eingerichtet.

copyrighted material

COLONEUM
ANTIQUITÄTEN

BIEDERMEIERMÖBEL

SCHREIBSCHRANK, Regensburg um 1810, Kirschbaum furniert

Watmarkt 3 · 93047 Regensburg
phone 09 41 / 5 23 00
alwin.homeier@freenet.de
www.biedermeier-antik.de

Copyrighted material

Das Theater im Haus der Kunst besteht seit 2001 und steht unter der Leitung von Dieter Dorn

Bayerisches Staatsschauspiel Theater im Haus der Kunst

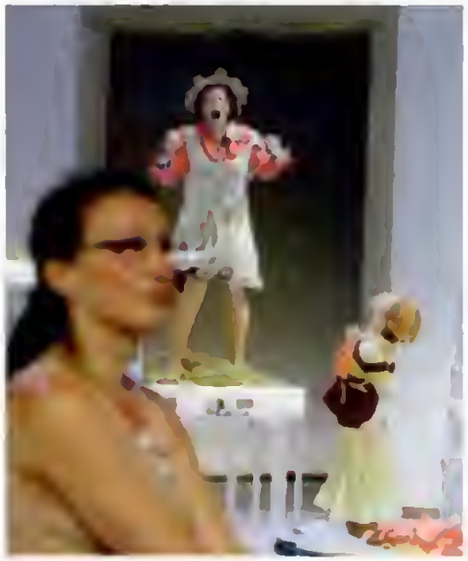

Fotos: Thomas Dashuber

Anzahl der Sitzplätze:
bis zu 250
Gastronomie:
Getränke, Snacks
Verzehr während der Vorstellung:
nein
Garderoben-Empfehlung:
leger
Parkplatz-Empfehlung:
Parkplatz am Haus der Kunst, Prinzregentenstr.
Öffentliche Verkehrsmittel:
Bus Linie 100

Kurzbeschreibung:
Das Theater im Haus der Kunst dient dem Bayerischen Staatsschauspiel als Studiobühne für hauptsächlich moderne Stücke.
Geschichte des Theaters:
Da der Marstall wegen Baumaßnahmen (Maximilianhöfe) von 2001 - 2004 geschlossen war, wurden im Haus der Kunst Räume für eine Studiobühne für das Bayerische Staatsschauspiel hergerichtet.
Repertoire:
Vorwiegend moderne Stücke u. a. von Roland Schimmelpfennig, Theresia Walser, Marie Ndiaye, Vladimir Sorokin, Paul Jenkins.
Ensemble:
Ensemble des Bayerischen Staatsschauspiels, zur Zeit besteht dieses aus ca. 70 Schauspielern.

Kartenvorverkauf:
Residenztheater, Max-Joseph-Platz 1;
Prinzregententheater, Prinzregentenplatz 5;
Theater am Gärtnerplatz, Gärtnerplatz 3;
Marstall, Marstallplatz 5;
Marienplatz, Stachus-Untergeschoss
Tel.: (089) 21 85 - 19 40
Mo. - Fr. 10 - 18 Uhr, Sa. 10 - 13 Uhr
Preiskategorien:
R 15,00 €; S 18,00 €; T 21,00 €; P 9,00 €
Ermäßigungen:
Schüler und Studenten 8,00 €
Abonnements:
Jedes Abonnement im Residenz Theater (z. Zt. 12.300) beinhaltet 1 Vorstellung im Theater im Haus der Kunst
Feste Spieltage: keine

Besondere Hinweise/Merkmale:
Räumlichkeiten und Toilette barrierefrei.

Darauf sind wir besonders stolz:
Auf unser großartiges Schauspieler-Ensemble!

Theater im Haus der Kunst
Prinzregentenstr. 1, 80538 München
Tel.: (089) 21 85 - 01, Fax: (089) 21 85 - 20 90
oder Fax: (089) 21 85 - 20 26
E-Mail: tickets@st-schauspiel.bayern.de
presse@st-schauspiel.bayern.de

Samara Oriental
Restaurant & Lounge
Bruderstr. 6, 80538 München
Tel. (089) 25 54 22 94
www.samaraoriental.de
RT: So. / Öffnungszeiten:
Mo.-Fr. 11.00 - 01.00,
Sa. 17.00 - 01.00
E-Mail: service@samaraoriental.de

Ob im modernen orientalisch eingerichteten Restaurant oder in der stilvollen Lounge, ein Besuch in der arabischen Oase lädt zum Genießen und Erholen ein. Lassen Sie sich in Münchens einzigsten ägyptischen Restaurant auf höchstem Niveau verwöhnen.

Ihr Auftritt!

- Exclusive Collectionen
- Sondergrößen
- Top Qualität
- Ausgefeiltes Design
- Außergewöhnliche Stoffe aus Italien

Feminine, sportlich elegante Mode
für alle Anlässe der modernen Frau

Couture Porto-Verde

Hirschgartenallee 26 A
80639 München
Telefon 089/12 02 09 09

Copyrighted material

Das Blutenburg-Theater besteht seit 1983 und steht unter der Leitung von Intendant René Siegel-Sorell.

Blutenburg-Theater
Münchens Kriminalbühne

Anzahl der Sitzplätze:
91 bequeme Polstersessel mit "Münchens größter Beinfreiheit".
Gastronomie:
Gut sortierte Theaterbar, bekannt für ihre "kriminellen" Cocktails wie "Gänsehaut" oder "Kalte Leiche".
Verzehr während der Vorstellung:
nein
Garderoben-Empfehlung:
angemessene Kleidung; Rucksäcke sind an der Garderobe abzugeben!
Parkplatz-Empfehlung:
Wer rechtzeitig kommt, findet immer noch Parklücken.
Öffentliche Verkehrsmittel:
U1 Station Maillingerstraße,
2 Gehminuten zum Theater

Besondere Hinweise/Merkmale:
Kaugummi ist im Theater absolut unerwünscht.
Räumlichkeiten barrierefrei,
Toiletten nicht barrierefrei

Kurzbeschreibung:
Das Blutenburg-Theater hat ausschließlich Kriminalstücke und Kriminalkomödien auf seinem Spielplan.
Ein Theater im klassischen Stil mit Wohnzimmeratmosphäre, bequemen Sesseln und einer gut sortierten Theaterbar.
Jährlich rund 20.000 Besucher.
Geschichte des Theaters:
In den Räumen eines ehemaligen Kinos wurde Münchens einzigartige Kriminalbühne im Jahr 1983 von René Siegel-Sorell und Anne-Beate Engelke eröffnet.
Repertoire:
Der Schwerpunkt liegt auf Klassikern von Agatha Christie und Edgar Wallace, u. a. "Arsen und Spitzenhäubchen", "Die Mausefalle", "Zehn kleine Negerlein", "Tod auf dem Nil", "Der Hexer" u. m., aber auch Werke moderner Krimiautoren mit Ur- und Erstaufführungen.
Ensemble:
Festangestellte Schauspieler und Gäste mit Stückverträgen.
Regisseure sind u. a. Tonio von der Meden, Kai Taschner und der Intendant selbst.
Darauf sind wir besonders stolz:
Dass wir es geschafft haben, trotz minimalster und inzwischen gänzlich gestrichener Zuschüsse seitens der Landeshauptstadt zu einer weit über München hinaus geschätzten "Instanz des stilvollen Krimi" zu werden. (Münchner Merkur, 27.4.2005)

Kartenvorverkauf:
Tel.: (089) 1 23 43 00,
Mo. mit Sa. 17.00 - 19.00 Uhr
Karten können auch online über unsere Website bestellt werden
Preiskategorien:
Di. mit Do. 24,00/21,00/18,00/15,00 €
Fr. mit So. 27,00/24,00/21,00/18,00 €
Ermäßigungen:
3.00 € Ermäßigung für Schüler, Studenten, Schwerbehinderte und Theatergemeinde (nur Di. mit Do.)
Abonnements:
Das Krimi-Abo kostet 48,00 €
in der zweiten Preiskategorie immer Di. mit Do.
Feste Spieltage:
Di. mit Sa. 20.00 Uhr,
So. 18.00 Uhr, montags nie;
Spielzeit: Mitte August - Mitte Juli

Blutenburg-Theater
Blutenburgstr. 35, 80636 München
Tel.: (089) 1 23 43 00, Fax: (089) 1 29 12 70
E-Mail: krimitheater@aol.com
www.blutenburg-theater.de

Casa Nuova
Restaurant - Bar
Gabrielenstr. 6, 80636 München
Tel. (089) 30 90 74 64
www.casa-neuhausen.de
RT: So. / Öffnungszeiten:
Mo. - Fr. 11.30 - 14.30 und 18.00 - 23.00; Sa. 18.00 - 23.00
Warme Küche: wie Öffnungsz.
Barbetrieb ab 23.00

Wir pflegen eine internationale Küche mit mediterranem und französischem Schwerpunkt.

Lassen Sie sich in stilvoller Atmosphäre mit einer Auswahl an französischen, italienischen und auch österreichischen Weinen verwöhnen...

Copyrighted material

Busch Billards & Sports

www.buschbillards.de
info@buschbillards.de

- Beratung
- Planung
- Verkauf
- Service
- Online-Shop
- Billard-Tische
- Billard-Zubehör
- Kicker
- Kicker-Zubehör
- Fitness
- Air-Hockey
- Air-Hockey
- Lifestyle
- Ausstellung

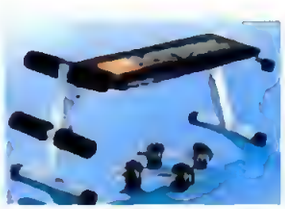

BUSCH BILLARDS & SPORTS
Römerstr. 3
85414 Kirchdorf
Tel: 0 81 66 / 99 18 -10
Fax: 0 81 66 / 99 18-20
www.buschbillards.de
www.fitness-heimsport.de
info@buschbillards.de

Copyrighted material

Das Bürgerhaus Garching besteht seit 1979 und steht unter der Leitung vom Kulturreferat Garching.

Bürgerhaus Garching

Anzahl der Sitzplätze:
730
Gastronomie:
Pausenbuffet, Restaurant
Verzehr während der Vorstellung:
nein
Garderoben-Empfehlung:
normal
Parkplatz-Empfehlung:
2 Tiefgaragen (kostenlos)
Öffentliche Verkehrsmittel:
U6, Station Garching,
Bus 230

Kurzbeschreibung:
Theater, Musiktheater, Konzerte, Vermietungen
Geschichte:
seit 1979 Theater-und Konzertbetrieb.
Repertoire:
ausschließlich Tourneetheater
Ensemble:
ausschließlich Gastspieler

Kartenvorverkauf:
Rathausplatz 3, 85748 Garching
Tel.: (089) 3 20 89 - 138
Mo. - Do. 9.00 - 12.00 Uhr und
16.00 - 18.00 Uhr, Fr. 9.00 - 12.00 Uhr
Preiskategorien:
Konzerte, Theater 16,00 bzw. 17,00 €
Musiktheater 21,00 €
Ermäßigungen:
Schüler und Studenten 8,00 €
Zivildienstleistende, Wehrpflichtige, Schwerbehinderte, Arbeitslose: 20% Erm.
Abonnements:
13/9/7 Abende freies Wahlabo!
Feste Spieltage: keine

Bürgerhaus Garching
Bürgerplatz 9, 85748 Garching
Tel.: (089) 3 20 89 - 200
Fax: (089) 3 20 89 - 208
E-Mail: anna.eicher@garching.bayern.de
www.garching.de

Besondere Hinweise/Merkmale:
Alle Räume barrierefrei

Darauf sind wir besonders stolz:
Auf die Stars aus Film und Fernsehen, die bei uns auftreten und unsere günstigen Eintrittspreise.

Hotel König Ludwig II
Bürgerplatz 3
85748 Garching
Tel. (089) 32 93 10
www.hkl.de
RT: keiner / Öffnungszeiten:
ganztags Hotelbetrieb
Warme Küche:
18.00 - 22.00

Angenehmes Ambiente unter königlichem Namen.
Das niveauvolle Bistro und die Hotelbar bieten die willkommene Entspannung nach einem arbeitsreichen Tag.
Bestens geeignet für Veranstaltungen, Seminare und Feiern.

Augustiner Bräustuben

Herzlich Willkommen

in einer der beliebtesten Gaststätten Münchens

g'müatlich, guat, günstig

Augustiner Bräustuben

Landsberger Str. 19, 80339 München - Tel. 089 / 50 70 47, Fax 089 / 502 25 69
augustinerbraustuben@t-online.de - www.augustiner-braeustuben.de

Öffnungszeiten: täglich von 10.00 bis 24.00 Uhr - **Warme Küche:** 10.00 bis 23.00 Uhr
Parkplatzempfehlung: ab 19.00 Uhr direkt vorm Haus
Öffentliche Verkehrsmittel: Tram 18 + 19 vorm Haus, S-Bahn Hackerbrücke

So. ab 18.00 Volksmusik
in der Bierhalle oder
Stubnmusi im Stüberl

Copyright

Der Circus-Krone-Bau besteht seit 1919 und steht unter der Leitung von Christel Sembach-Krone

Circus Krone

Anzahl der Sitzplätze:
ca. 3.000; im Sommer auch Bestuhlung der Manege
Gastronomie:
Getränke, Snacks, Brötchen
Verzehr während der Vorstellung:
ja
Garderoben-Empfehlung:
leger bis elegant - je nach Event
Parkplatz-Empfehlung:
Parkplatz auf dem Circus-Krone-Gelände gegenüber
Öffentliche Verkehrsmittel:
S-Bahn/Trambahn, Station Hackerbrücke

Kurzbeschreibung:
Im Winter:
Dreimonatiges Gastspiel des Circus Krone mit drei verschiedenen internationalen Programmen im monatlichen Wechsel.
Im Sommer:
Veranstaltungsort mit "Clubatmosphäre" für Konzerte, Musicals, Vorträge, Boxen und andere Events.

Feste Tierstallungen, Probiermanegen, Garderoben, Büros und Werkstätten aller Art. Der Krone-Zoo ist im Winter geöffnet.
Geschichte des Circusbaus:
Seit 1919 Stammsitz des größten Circus Europas.
Repertoire:
Von Dezember bis März: Klassischer Circus mit vielen prachtvollen Tieren, exzellenten Clowns und Weltklasse-Artisten.
Im Sommer: Wechselnd (Konzerte, Musicals u. a. Events).
Ensemble:
wechselnd
Darauf sind wir besonders stolz:
Auf über 40 Millionen begeisterte Besucher in den letzten 88 Jahren: "Krone bleibt Krone"

Kartenvorverkauf:
Circuskassen ab 10.00 Uhr durchg. geöffnet
Tel.: (089) 545 8000
Preiskategorien:
Circus Krone: 12,00 - 32,00 €
Ermäßigungen:
Kinder unter 12 Jahren, Erwerbslose, Behinderte und Rentner zahlen zu allen Circus-Vorstellungen die ermäßigten Preise. Studentenermäßigung ab 11. Januar nur innerhalb der Woche
Abonnements: keine
Feste Spieltage:
25. Dezember bis Ende März:
Nahezu täglich Vorstellungen.
Werktags 15.00 und 20.00 Uhr
Sonn- u. Feiertags 14.30 und 18.30 Uhr

Besondere Hinweise/Merkmale:
Beste Sicht von allen Plätzen, modernste Technik, gute Akustik, behindertengerechter Zugang und intime Atmosphäre garantieren optimalen Seh- und Hörgenuß.

Circus Krone
Marsstr. 43, 80335 München
Tel.: (089) 545 8000, Fax: (089) 55 04 255
E-Mail: info@circus-krone.de
www.circus-krone.de

BARdALES
Blutenburgstr. 2
80636 München
Tel. (089) 12 02 77 66
www.bardales.de
RT: So. / Öffnungszeiten:
11.00 - 01.00 + Sa.17.00 - 01.00
Warme Küche:
11.00 - 23.00

Café - Bar - Restaurant
Piqueos und Pollo, Ensalada und Empanadas...
...internationale Küche mit peruanischem Einfluss.
Unsere Spezialitäten bereiten wir mit original peruanischen Gewürzen zu.
Tages- und Wochenkarte.

Das FestSpielHaus besteht seit 1995 unter der Leitung von GF: Dr. Helmut von Ahnen und Fredi Öttl.

FestSpielHaus

Anzahl der Sitzplätze:
99
Gastronomie:
Kleine Gerichte vor und nach der Vorstellung
Verzehr während der Vorstellung:
ja, manchmal
Garderoben-Empfehlung:
leger
Parkplatz-Empfehlung:
Bitte mit öffentlichen Verkehrsmitteln kommen!
Öffentliche Verkehrsmittel:
U5 bis Station Quiddestr., Richtung Neuperlach Süd

Kurzbeschreibung:
Das FestSpielHaus ist eine Jugendkultureinrichtung, die jungen Menschen die Gelegenheit gibt, neue und aufregende Fertigkeiten zu erlernen und die Ergebnisse öffentlich zu zeigen. Der Schwerpunkt liegt in der Produktion und Präsentation von Theaterinszenierungen und Videofilmen.
Geschichte des Theaters:
Seit 1974 Nutzung des ehemaligen Supermarktes als Treff für Jugendliche. Seit den 80er Jahren hieß es "Kulturwerkstatt Ost", seit 1995 FestSpielHaus. Seit 2000 ist eine gemeinnützige GmbH Träger im Auftrag der Stadt.
Repertoire:
Teils selbstentwickelte Spielvorlagen, teils Stückvorlagen von der Antike bis Heute.
Ensemble:
junge Amateure (16 - 27 Jahre).

Kartenvorverkauf:
an der Abendkasse:
Tel.: (089) 67 20 20
eine halbe Stunde vor Beginn
Preiskategorien:
7,00 € normal
Ermäßigungen:
Schüler, Studenten, Auszubildende etc. 5,00 €
Abonnements:
Erwerb einer Clubkarte ist möglich, damit Halbierung des Eintrittspreises
Feste Spieltage:
meist an Freitagabenden

FestSpielHaus
Quiddestr. 17
81735 München
Tel: 089/67 20 20, Fax: 089/63 73 450
E-Mail: info@festspielhaus.biz
www.festspielhaus.biz

Besondere Hinweise/Merkmale:
Räumlichkeiten und Toiletten barrierefrei

Darauf sind wir besonders stolz:
Auf unsere engagierten Mitspieler und Projektteilnehmer!

Il Mulino
Görrestr. 1
80798 München
Tel. (089) 52 33 33 5
RT: keiner /
Öffnungszeiten:
11.30 - 00.00
Warme Küche:
11.30 - 00.00

Das "neue" Ristorante Il Mulino ist eine moderne Kombination aus italienischem Schick und Südtiroler Gastlichkeit.
Im Restaurant werden Klassiker der italienischen Küche auf höchstem Niveau angeboten. Sie werden mit wechselnden kreativen Highlights der Tageskarte verbunden.

Copyrighted material

Das Mohr-Villa-Theater im Gewölbesaal besteht seit 1994 und steht unter der Leitung von Gilla Schmitt-Thiel.

Gewölbesaal in der Mohr-Villa

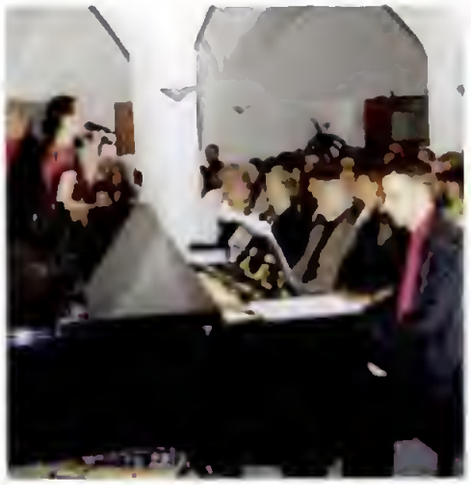

Anzahl der Sitzplätze:
im Gewölbe 80 - 100
Gastronomie:
Sektbar
Verzehr während der Vorstellung:
Möglich
Garderoben-Empfehlung:
Keine
Parkplatz-Empfehlung:
Situlistraße
Öffentliche Verkehrsmittel:
U6 Freimann

Kurzbeschreibung:
Gewölbesaal in einer ehemaligen Poststation, keine Technik, keine feste Bühne, sondern Einzelaufbau nötig
Geschichte des Theaters:
Gewölbebühne seit 1994
Repertoire:
Kabarett, Kammermusik und Jazz.
Einzelveranstaltungen, v. a. inszenierte Lesungen.
Ensemble:
Mohr-Villa-Arbeitskreise und Gastveranstalter

Kartenvorverkauf:
Tel.: (089) 3 24 32 64
Preiskategorien:
5,00 - 12,00 €
Ermäßigungen:
für Schüler und Studenten
Abonnements:
keine
Feste Spieltage:
keine

Besondere Hinweise/Merkmale:
Räumlichkeiten und Toiletten barrierefrei

Stadtteilkulturzentrum
Mohr-Villa Freimann
Situlistr. 73-75, 80939 München
Tel.: (089) 3 24 32 64, Fax: (089) 32 19 53 54
E-Mail: treffpunkt@mohr-villa.de
www.mohr-villa.de

Shere Punjab
Situlistr. 54
80939 München-Freimann
Tel. (089) 32 30 89 50
www.shere-punjab.de
RT: keiner / Öffnungszeiten:
Mo. - Sa. 11.30 - 14.30 + 17.00 - 24.00
So. ab 11.30 durchgehend

Indische Spezialitäten zu indischen Preisen.
Jeden Samstag, Sonntag & Feiertag Cholle Bathure – indisches Reisgericht (ayurvedisch). Theaterbesucher erhalten bei Vorlage der Eintrittskarte 1 Glas Prosecco. Gemütliches Ambiente.

www.magicwellness.de
Cosimastr. 117
Tel. 089/99 20 13 41

magicWellness
Kosmetik & Tagesfarm

Damen und Herren

- Körperbehandlungen
- Gesichtsbehandlungen
- Fußpflege
- Massagen
- Figurforming
- Solarium
- Haarentfernung

seit 1986

magicNail®
Nagelstudios

Zum Preis von damals:

Jubiläumsangebot
60.-
Komplettpreis

20 Jahre Qualität und Erfahrung die Sie spüren und sehen.

- **BOGENHAUSEN** ☎ 957 00 20
  Cosimastraße 119
- **SCHWABING** ☎ 33 41 57
  Kurfürsten-/Ecke Ainmillerstraße
- **INNENSTADT** ☎ 55 12 10 19
  Im HERTIE - Parfümerie
- **SOLLN** ☎ 74 84 96 96
  Wolfratshauser Straße 244

www.magicnail.de

Copyrighted material

Das Greene Entertainment/La Villa besteht seit 1998 und steht unter der Leitung von Richard Greene.

Greene Entertainment
La Villa

Anzahl der Sitzplätze:
80
Gastronomie:
z. Zt. Original-"Dinner for one"-Menü
Verzehr während der Vorstellung:
ja
Garderoben-Empfehlung:
casual
Parkplatz-Empfehlung:
vor dem Haus großer Parkplatz vorhanden

Kurzbeschreibung:
Murder Mystery Dinner.
Interaktives Krimitheater mit 4 Gängen und einem Todesfall.
Produziert wird, speziell für Sie, ein interaktives Theaterstück mit Tanz, Gesang und Spezialeffekten von höchster Qualität.
Repertoire:
Ob James Bond, Bill Gates, William Shakespeare oder Stephen King, wir verwenden weithin bekannte Persönlichkeiten, um Ihre Informationen in eine aufregende Storyline zu integrieren.
Ensemble:
Greene Entertainment

Kartenreservierung:
über Internet: www.murder-mystery.de
oder telefonisch unter (089) 58 98 73 50
Von 13.00 - 17.00 Uhr
Preiskategorien:
65,00 € für das Murder Mystery Dinner: Dinner For One für 4-Gänge Menü inkl. Theater
Ermäßigungen:
keine
Abonnements:
keine
Feste Spieltage:
jeden 1. + 3. Sonntag im Monat

Besondere Hinweise/Merkmale:
Veranstaltungsort:
La Villa im Bamberger Haus
Brunnerstr. 2, 80804 München

Räumlichkeiten und Toiletten nicht barrierefrei;
Luitpoldsaal befindet sich im 1. Stock

Darauf sind wir besonders stolz:
Dass wir seit 3 Jahren ausverkauft sind!

Greene Entertainment
Plinganserstr. 6, 81369 München
Tel.: (089) 58 98 - 73 50
Fax: (089) 58 98 - 73 51
E-Mail: info@murder-mystery.de
www.murder-mystery.de

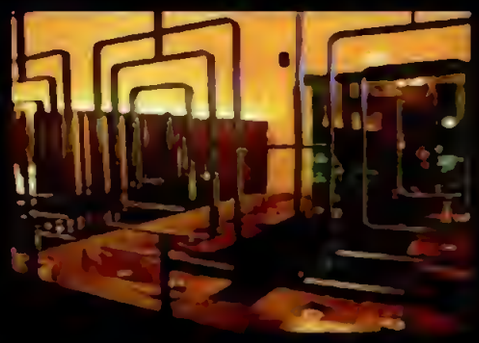

La Stanza
St. Annastr. 13
80538 München
Tel. (089) 25 54 23 93
www.la-stanza.de
RT: keiner / Öffnungszeiten:
08.00 - 01.00
Warme Küche:
12.00 - 24.00

Der original italienische Treffpunkt im Herzen des Lehel, im Stil der 60er Jahre. Gemütlich, familiär und herzlich – so kann man sich im La Stanza mit bodenständiger italienischer Küche und dem wohl besten Illy Kaffee der Stadt (Feinschmecker 12/06) von den freundlichen Mitarbeitern verwöhnan lassen.

Copyrighted material

Das i-camp besteht seit 1993 und steht unter der Leitung vom Theaterverein München e.V.

i-camp

Fotos: Ulrich Stefan Knoll

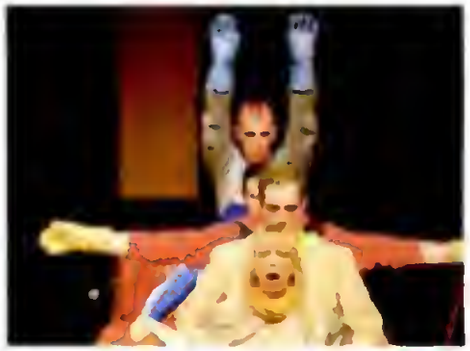

Anzahl der Sitzplätze:
bis 200
Gastronomie:
nur Pausenausschank
Verzehr während der Vorstellung:
nein
Garderoben-Empfehlung:
leger
Parkplatz-Empfehlung:
Keine Parkplätze vorhanden
Öffentliche Verkehrsmittel:
U1/U2, Station Kolumbusplatz

Kurzbeschreibung:
Zeitgenössische Produktionen vorwiegend darstellender Kunst- und elektronischer Medien.
Geschichte des Theaters:
Seit 1993 als Infrastruktureinrichtung für freie Theater und Tanzprojekte vom Stadtrat beschlossen.
Ensemble:
Gastspiele der nationalen und internationalen Szene; Nachwuchsförderung.

Kartenvorverkauf:
nach Rückfrage
Tel.: (089) 65 00 00
Mo. - Fr. 10.00 - 12.00 Uhr
oder Anrufbeantworter
Preiskategorien:
normal 16,00 €
ermäßigt 10,00 €
Ermäßigungen:
Schüler, Studenten, Zivil- und Wehrdienstler, Azubis, Behinderte
Abonnements:
keine
Feste Spieltage:
keine

Besondere Hinweise/Merkmale:
Räumlichkeiten und Toiletten
je nach Vorstellung barrierefrei

i-camp
Entenbachstr. 37, 81541 München
Tel.: (089) 65 00 00, Fax: (089) 65 43 25
E-Mail: aktuell@i-camp.de
www.i-camp.de

Il Falco
Falkenstr. 38
81541 München
Tel. (089) 6 51 51 14
RT: keiner /
Öffnungszeiten:
11.30 - 14.30 + 18.00 - 24.00
Warme Küche:
11.30 - 14.30 + 18.00 - 23.30

Ein traditionsreiches italienisches Lokal mit frischen Fisch- und Fleischspezialitäten.
Auch empfehlenswert die hausgemachten Nudeln und Pizzen.
Ständig wechselndes Tagesmenü.

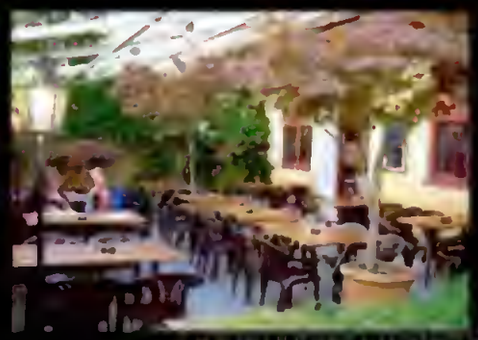

Das Improtheater Isar 148 besteht seit 2002 und steht unter der Leitung von B. Linner, R. Trescher.

Improtheater Isar 148

Anzahl der Sitzplätze:
bis ca. 250
Gastronomie:
vorhanden
Verzehr während der Vorstellung:
nur Getränke
Garderoben-Empfehlung:
leger
Parkplatz-Empfehlung:
Oberanger und Umgebung
Öffentliche Verkehrsmittel:
U1, U2, U3, U6, Station Sendlinger Tor

Kurzbeschreibung:
Inspiriert von den Ideen des Publikums geben die Schauspieler von Isar148 Geschichten, Szenen und das eine oder andere Lied zum Besten. Ob poetisch skurril, trashig, wild, weise, besinnlich oder komisch: Jede Szene ist einmalig. Alles entsteht im Moment auf der Bühne.
"Ein unvergeßlicher Abend mit strapazierten Lachmuskeln und nicht mehr enden wollenden Zugaberufen" (Buchloer Zeitung 24.02.04).
"Ihre Mission sei Kult" (IN München 18.03.04).
Geschichte des Theaters:
Gegründet von B. Linner und R. Trescher 2002 nach langjähriger Arbeit in anderen Gruppen und Theatern.
Repertoire:
Improtheater in vielen Facetten, Sprechtheater, Entertainment- und Eventprogramme, Firmentheater u. a.
Ensemble:
Roland Trescher, Birgit Linner, Marc Schmolling, Daniela Nering, Tinka Kleffner u.a.

Kartenvorverkauf:
nur Abendkasse.
Reservierung jederzeit (AB) unter 089/ 23 22 57 57 oder bei www.isar148.de
Preiskategorien:
10,00 - 14,00 €
Ermäßigungen:
Schüler, Studenten 10,00 €,
Gruppen 12,50 €
Abonnements:
Stempelkarte
Feste Spielzeiten:
u. a. jeden Montag

Besondere Hinweise/Merkmale:
Räumlichkeiten und Toiletten barrierefrei

Darauf sind wir besonders stolz:
Auf unser Publikum.

Improtheater Isar 148
(im Oberanger Theater)
Oberanger 38, 80331 München
Tel. 089/ 23 00 04 83
E-Mail: office@isar148.de
www.isar148.de

VERDAD Restaurant - Bar
Sendlinger Str. 31
80331 München
Tel. (089) 26 01 84 57
www.verdad.ch
RT: So. / Öffnungszeiten:
12.00 - 23.30
Warme Küche:
12.00 - 14.00 + 18.30 - 21.00

Feine internationale Küche & feine Weine
"Haus der Genüsse"
Unsere Spezialität:
Feinstes Geflügel aus der BRESSE.
Individuelle Küche für Kids.
Individuelle Menüs.
Geschl. Veranstaltungen.

Copyright-Material

Das Kleine Theater Haar steht seit der Wiedereröffnung im September 2003 unter der Leitung von Jürgen Michal.

Kleines Theater Haar

Anzahl der Sitzplätze:
350
Gastronomie:
Gastronomische Versorgung durch Regenbogen-Catering
Verzehr während der Vorstellung:
je nach Veranstaltung
Garderoben-Empfehlung:
je nach Veranstaltung
Parkplatz-Empfehlung:
Zugang bei der Leibstraße 72; Parkmöglichkeiten gegenüber in der Anneliese-Kupper-Allee
Öffentliche Verkehrsmittel:
S4 bis Station Haar

Kurzbeschreibung des Theaters:
Ausschließlich Gastspielbetrieb, kein eigenes Ensemble.
Geschichte des Theaters:
Das Kleine Theater Haar wurde 1912 als Gesellschaftshaus der damaligen Heil- und Pflegeanstalt Haar eröffnet. Das Haus diente zugleich profanen wie kirchlichen Zwecken. Mittelpunkt bildete der Festsaal. Das Obergeschoss enthielt einen protestantischen Betsaal, Musik- und Probenzimmer sowie eine belletristische Bibliothek. Die Skizzen für die Ausmalung stammten vom jungen Münchner Kunstmaler Wilhelm Köppen, einem Schüler von Franz von Stuck. Nach einer wechselvollen Geschichte hat der Bezirk Oberbayern im Jahre 2003 das Haus aufwändig renoviert.
Repertoire:
Theateraufführungen und Musikveranstaltungen, Kabarett und Kleinkunst. In der spielfreien Zeit zu mieten für gewerbliche und private Veranstaltungen aller Art.
Ensemble:
Kein eigenes Ensemble
Darauf sind wir besonders stolz:
Auf unser wunderschönes Haus, das ein besonderes Ambiente mit moderner Technik verbindet und vielfältige Möglichkeiten der Nutzung bietet.

Kartenvorverkauf:
bei Blumenzauber
Leibstr. 98, 85540 Haar
Tel.: (089) 46 95 44
Preiskategorien:
8,00 - 18,00 €
Ermäßigungen:
je nach Veranstaltung
Abonnements:
keine
Feste Spieltage:
keine

Besondere Hinweise/Merkmale:
Räumlichkeiten im EG barrierefrei; Behindertentoilette

Kleines Theater Haar
Casinostr. 75, 85540 München/Haar
Tel.: (089) 89 05 69 80
E-Mail: theater@regenbogen-ev.de
www.kleines-theater-haar.de

San Daniele
Restaurante - Pizzeria
Leibstr. 5, 85540 München
Tel. (089) 46 08 98 02
www.ristorante-san-daniele.de
RT: Mo. / Öffnungszeiten:
11.30 - 14.30 + 17.30 - 24.00
Warme Küche:
11.30 - 14.30 + 17.30 - 23.00

da Pino
Ladehofstr. 10-12, 85540 Haar
Tel. (089) 46 14 81 00
www.dapino.de
Steinofenpizza, ital. kreative Küche, Nichtraucherlokal, Kinderspielbereich auf Sonderfläche.
Bitte Tischreservierung!

Das KUBIZ besteht seit Oktober 1989 und steht unter Leitung von Dr. Ursula Maier-Eichhorn

KUBIZ Unterhaching

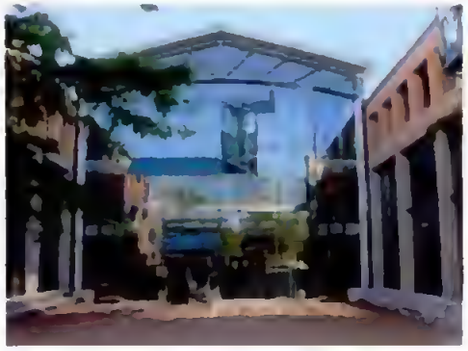

Anzahl der Sitzplätze:
Variable Bestuhlung, im Theaterbetrieb bis zu 339 Plätzen.
Gastronomie:
nur Pausenbewirtung
Verzehr während der Vorstellung:
nein
Garderoben-Empfehlung:
leger
Parkplatz-Empfehlung:
Tiefgarage unter dem KUBIZ mit 100 Stellplätzen
Öffentliche Verkehrsmittel:
S5 Richtung Holzkirchen/Deisenhofen, Station Unterhaching; Fußweg in Fahrtrichtung entlang der S-Bahn; Treppe hinunter zur Schulstraße, links unter der S-Bahn-Brücke hindurch; nach 40 m erscheint rechts das KUBIZ.

Kurzbeschreibung:
Kultur- und Bildungszentrum der Gemeinde Unterhaching mit Tourneetheater-Betrieb, Kabarett, Konzerten, Kindertheater.
Geschichte des Theaters:
1987-89 erbaut durch die Architekten Raupach, Schurk, Steiner. Eigentümer und Rechtsträger: Gemeinde Unterhaching. Der Theaterspielplan wird organisiert vom Kulturamt der Gemeinde.
Repertoire:
Der Spielplan im KUBIZ umfasst ein breites Repertoire, im Bereich Theater vom klassischen Repertoire bis zur gemäßigten Moderne, auch Komödien. Regelmäßige Gastspiele bekannter Kabarettisten, klassische Konzerte.
Ensemble:
Gastspiele und Tourneetheater.

Kartenvorverkauf:
Im KUBIZ, Tel. 089/ 66 55 53 16
Fax: 089/ 66 55 53 15,
E-Mail: tickets@unterhaching.de
Preiskategorien:
9,00 €, 13,00 €, 16,00 €
Ermäßigungen:
Schüler, Studenten, Auszubildende, Wehr- und Zivildienstleistende, Arbeitslose, Senioren, Schwerbehinderte mit Ausweis
Abonnements:
Theater, Kabarett, Kinder, KUBIZ extra, Wahlabo

Besondere Hinweise/Merkmale:
Räumlichkeiten barrierefrei;
Behindertentoiletten

Darauf sind wir besonders stolz:
Auf unser abwechslungsreiches Programm.

KUBIZ (Kultur- und Bildungszentrum)
Jahnstr. 1, 82008 Unterhaching
Tel: 089/ 6 65 55-3 12 oder 3 13
Fax: 089/ 66 55 53 15
E-Mail: kubiz@unterhaching.de
www.unterhaching.de

Hachinger
Grünauer Allee 6
82008 Unterhaching
Tel. (089) 61 10 08 48
RT: keiner / Öffnungszeiten:
Mo. - Do. 11.00 - 24.00,
Fr. - Sa. 11.00 - 01.00,
So. 10.00 - 24.00
Warme Küche: 11.00 - 23.00

Direkt am Freibad Unterhaching.

Der Treff für Jung und Alt!

Gemütliches Ambiente. Schöner Biergarten.

DAS kunstHAUS

Nova GmbH

Züricher Str. 37
81476 München

Tel. 089 755 059 80 Galerie
089 78 58 19 95 Büro

www.kunsthaus-nova.de

GUT SEHEN
GUT AUSSEHEN
GUTSCH - OPTIK

GUTSCH
120 JAHRE

Theatinerstraße 23
am Odeonsplatz
D 80333 München
Tel. 089 29 09 130
www.gutschoptik.de

Copyrighted material

Die Komödie im Bayerischen Hof besteht seit 1956 und steht seit 1992 unter der Leitung von Margit Bönisch

Komödie im Bayerischen Hof

Foto: Engert, Frankfurt

Foto: Winfried Rabanus

Anzahl der Sitzplätze:
570
Gastronomie:
diverse Bars im Foyer, Catering vom Hotel Bayerischer Hof
Verzehr während der Vorstellung: Nein
Garderoben-Empfehlung:
lässig-elegant, gemischt
Parkplatz-Empfehlung:
Parkhaus an der Oper/Maximilianstraße und im Haus (Hotel Bayer. Hof)
Öffentliche Verkehrsmittel:
alle U- und S-Bahnen Marienplatz, Trambahn Linie 19, Station Promenadeplatz

Besondere Hinweise/Merkmale:
Das Theater bewährt sich zudem als Veranstaltungsort für Betriebsfeste, Tagungen, Jubiläen und Geburtstage. Es besteht die Möglichkeit Exklusiv-Aufführungen zu buchen. Räumlichkeiten u. Toiletten barrierefrei für 1 Rollstuhlplatz

Kurzbeschreibung:
Theater mit eleganter Atmosphäre im Hotel "Bayerischer Hof". Das einzige Theater dieser Größe in Deutschland, das in einem Luxushotel beheimatet ist.
Geschichte des Theaters:
1886 erwähnt die Chronik des Hotels Bayerischer Hof erste Kulturveranstaltungen, die durch die Zerstörung Münchens 1944 jäh beendet wurde. Die Hotelbesitzer, Familie Volkhardt, setzten die kulturelle Tradition fort und ließen das Theater wieder aufbauen.
Seit 1992 wird das elegant renovierte Haus von Margit Bönisch geleitet.
Repertoire:
Auf dem Spielplan stehen bewährte Erfolgsstücke, gefeierte Werke junger Autoren und unvergängliche Klassiker, witzige Possen, klassische Komödien, Musicals und Revuen. Heiteres und Besinnliches, Ernsthaftes und Urkomisches: Unser Repertoire will amüsieren, nachdenklich stimmen und unterhalten.
Ensemble:
Gastspiele von Stars wie Joachim Fuchsberger, Heiner Lauterbach, Uwe Ochsenknecht, Monika Peitsch, Michael Hinz, Heidelinde Weis, Michaela May, Anja Kruse, Susanne Uhlen, Maria Sebaldt, Diana Körner, Peter Bongartz, Herbert Herrmann u.a.
Darauf sind wir besonders stolz:
Auf unser anspruchsvolles Boulevard-Theater mit prominenter Besetzung und auf unser Stammpublikum!

Kartenvorverkauf:
telefonisch unter (089) 29 16 16 33 oder an der Abendkasse
Preiskategorien:
21,50 € - 34,00 €
Ermäßigungen:
Studenten
Abonnements:
Fest- und Wahlabonnements
Feste Spieltage:
täglich

Komödie im Bayerischen Hof
Promenadeplatz 6, 80333 München
Tel.: (089) 29 16 05 30
Fax: (089) 29 16 05 31 od. (089) 29 16 04 77
E-Mail: info@komoedie-muenchen.de
www.komoedie-muenchen.de

Garden Restaurant im Hotel Bayerischer Hof
Promenadeplatz 2-6
80333 München
Reserv. unter (089) 21 20 993
www.bayerischerhof.de
RT: keiner / Öffnungszeiten:
12.00 - 15.00 + 18.00 - 24.00
Warme Küche: bis 23.00 Uhr

falk's Bar im Hotel Bayerischer Hof
Der Treffpunkt in München
Promenadeplatz 2-6
80333 München
Reserv. unter (089) 21 20 956
www.bayerischerhof.de
RT: keiner / Öffnungszeiten:
11.00 - 02.00 Uhr
Warme Küche:
11.30 - 14.00 + 17.30 - 23.00

Das Marionettentheater Kleines Spiel besteht seit 1947 und steht derzeit unter der Leitung von Nicola von Otto

Marionettentheater Kleines Spiel

Anzahl der Sitzplätze:
ca. 60
Gastronomie:
keine
Verzehr während der Vorstellung:
nein
Garderoben-Empfehlung:
As you like it!
Parkplatz-Empfehlung:
in Schwabing ein Problem...!
Öffentliche Verkehrsmittel:
U2/Bus Linie 154, Station Josephsplatz,
Trambahn Linie 27, Station Nordendstr.

Besondere Hinweise/Merkmale:
Bitte rechtzeitig erscheinen. Reservieren nicht möglich!
Räumlichkeiten und Toiletten nicht barrierefrei.

Kurzbeschreibung:
Figurentheater für Erwachsene, das mit den Ausdrucksformen der Marionette experimentiert.
Geschichte des Theaters:
1947 von Studenten gegründet, seit 1956 in der Neureutherstraße
Repertoire:
Eigenproduktionen, Stücke von Dorst, Brecht, Jonson, Eich u. a.
Ensemble:
Mitwirkende aus allen Berufsgruppen, die ohne Gage arbeiten.

Darauf sind wir besonders stolz:
Seit 60 Jahren wird das Kleine Spiel vom Idealismus der Mitwirkenden und von einem treuen Publikum getragen!

Kartenvorverkauf:
Eintritt frei!
Preiskategorien:
Eintritt frei, Spenden erwünscht
Ermäßigungen:
Eintritt frei!
Abonnements:
keine
Feste Spielzeiten:
donnerstags 20.00 Uhr
(außer Schulferien)

Marionettentheater Kleines Spiel
Neureutherstr. 12/Eingang Arcisstr.
80799 München
Tel: 089/2 72 33 64
E-Mail: kleinesspiel@gmx.de
www.kleinesspiel.de

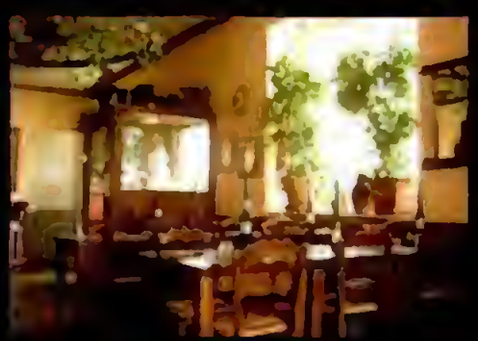

Taverna WOTRYS
Neureutherstr. 8
80799 München
Tel. (089) 27 37 57 31
www.wotrys.de
RT: keiner/ Öffnungszeiten:
täglich 17.00 - 01.00
Warme Küche:
17.00 - 23.30

Griechische Gastfreundschaft mit Schwabinger Charme. Erleben Sie die neue kulinarische Lebensart der Griechen: In den traditionellen Gerichten lebt das antike Hellas, in den neuen Kreationen der schöpferische Geist der Moderne.

right

Das Metropol-Theater besteht seit 1998 und steht unter der Leitung von Jochen Schölch

METROPOL-THEATER

Foto: Hilda Lobinger

Anzahl der Sitzplätze:
140
Gastronomie:
Getränke im Theatercafé, kleine Snacks
Verzehr während der Vorstellung:
ja
Garderoben-Empfehlung:
Wie man sich wohlfühlt!
Parkplatz-Empfehlung:
Parkplätze gibt es immer in der Umgebung
Öffentliche Verkehrsmittel:
U6, Station Freimann, von dort 5 Gehminuten
Besondere Hinweise/Merkmale:
Das Metropol-Theater hat sich in nur kurzer Zeit mit seinen vom Publikum gefeierten und von der Presse ausgezeichneten Aufführungen in der Münchner Kulturlandschaft einen herausragenden Platz erworben!

Räumlichkeiten und Toilette barrierefrei

Kurzbeschreibung:
Das Metropol-Theater ist ein altes Kino aus den 50er Jahren. Im Bühnenraum ist die original Kino-Ausstattung erhalten. Große Bühne (8 x 10m) und Hinterbühne; gute technische Ausstattung.
Geschichte des Theaters:
Seit Oktober 1998 hat der Münchner Norden im Gebäude des ehemaligen "Alten Kino Freimann" in der Floriansmühlstraße seine eigene Spielstätte.
Die kulturbegeisterten Münchner spüren, dass sich hier ein Theater mit hohem Identifikationspotential entwickelt.
Repertoire:
Der Spielplan des Metropol-Theaters setzt sich hauptsächlich aus eigenen Stückentwicklungen, Filmadaptionen und anspruchsvollem Musiktheater zusammen. Wichtig ist hierbei das Bestreben, in München noch nicht gezeigte Stücke zur Aufführung zu bringen.
Stil: Erzähltheater
Ensemble:
Freie Schauspieler.

Darauf sind wir besonders stolz:
Auf unser anspruchsvolles Programm und den schönen Bühnenraum.

Kartenbuchung:
Betriebsbüro Tel.: (089) 32 19 55 33,
Di. - Fr. 15.00 - 19.00 Uhr
(Bestellungen können auch auf Anrufbeantworter gesprochen werden) oder per E-Mail: metropoltheater@hotmail.com
und München Ticket
Preiskategorien:
17,00 € bis 18,00 €, ermäßigt 13,00 €
Ermäßigungen:
Schüler, Studenten, Azubis, Zivildienstleistende, Behinderte
Abonnements: Keine
Feste Spieltage:
dienstags Theatertag, Eintritt 13,00 €, ermäßigt 9,00 €

Metropol-Theater
Floriansmühlstr. 5, 80939 München
Tel.: (089) 32 19 55 33
Fax: (089) 32 19 55 44
www.metropoltheater.com

Osteria Laurus
Maria-Eich-Str. 67
82166 Gräfelfing
Tel. (089) 89 89 99 98
www.osteria-laurus.de
RT: Mo. / Öffnungszeiten:
Di. - Sa. 11.30 - 14.30
So. + Feiert. 17.30 - 23.00
Warme Küche: 12.00 - 14.30 + 18.00 - 23.00

Die Küche im Laurus präsentiert die ganze Vielfalt der gehobenen mediterranen Kochkunst. Wechselnde Saisongerichte, frische Marktmenüs und ausgefaliene Dessertvariationen. Weine aus allen Provinzen Italiens.
Geschmackvoll gestalteter Garten.

Das Münchner Galerie Theater besteht seit 1996 und steht unter der Leitung von Manuela Clarin, Ingmar Thilo

MÜNCHNER GALERIE THEATER

Anzahl der Sitzplätze:
unterschiedlich, je nach Gasttheater
Gastronomie:
je nach Gasttheater
Verzehr während der Vorstellung:
unterschiedlich
Garderoben-Empfehlung:
keine
Parkplatz-Empfehlung:
keine
Öffentliche Verkehrsmittel:
je nach Gasttheater

Kurzbeschreibung:
Professionelles Ensembletheater mit Probebühne und zwei Abteilungen:
Abt. 1: Schauspiel, Abt. 2: Figurentheater
Geschichte des Theaters:
Das Münchner Galerie Theater ist 1996 aus dem Figurentheater der Münchner Biennale hervorgegangen. Seit 2000 ist es in die beiden Abteilungen Schauspiel und Figurentheater geteilt.
Repertoire:
Faust I, Faust II, Der gute Gott von Manhattan, Elisas Haut, Eurydike, Minotaurus, Turandot oder der Kongress der Weißwäscher, Pit Pikus und die Möwe Leilal, Der weiße Kranich, Rapunzel, Pauline und der Spiegelsee
Ensemble:
Das Ensemble besteht aus 17 Schauspielern und Schauspielerinnen, Puppenspielern und Komponisten.
Darauf sind wir besonders stolz:
Auf unser Zusammenspiel von Schauspiel, Figurentheater und eigens komponierter Musik, besonders in den großen Stücken!

Kartenvorverkauf:
im Gasttheater oder bei Münchenticket
Preiskategorien:
je nach Gasttheater ca. 8.00 - 25,00 €
Ermäßigungen:
Schüler, Studenten, Zivis, Rentner, Kollegen; Gruppen erhalten Extraermäßigung (bitte erfragen)
Abonnements:
keine
Feste Spielzeiten:
keine

Münchner Galerie Theater
Geigenbergerstr. 37
81477 München
Tel: 089/7 91 53 29, Fax: 089/7 91 53 29
E-Mail:ingmar@cis.uni-muenchen.de
www.freenet-homepage.de/MUENCHNER-GALERIE-THEATER

Besondere Hinweise/Merkmale:
Unser bevorzugtes Gasttheater ist die ***Black Box im Gasteig***

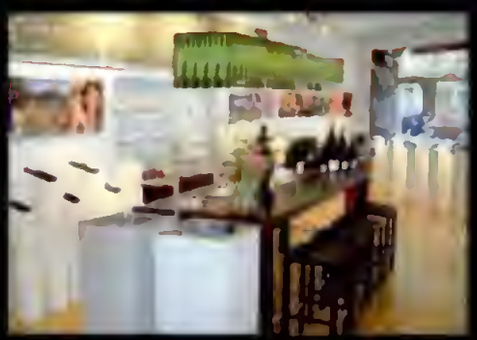

WEIN-CANTINA
Elsässerstr. 23
81667 München
Tel. (089) 4444 1 9999
www.wein-cantina.com
RT: So. + Mo.
Öffnungszeiten:
Di. - Do. 15.00 - 22.00,
Fr. + Sa. 12.00 - 22.00

EL PERRO Y EL GRIEGO
Belfordstr. 14,
81667 München
Tel. (089) 48 25 53
www.tapas-muenchen.de
RT: keiner / Öffnungszeiten:
Mo. - Fr. 10.00 - 01.00,
Sa. + So. 16.00 - 01.00
Warme Küche: bis 24.00

Copyrighted material

Gemeinsame Freude

Gemeinsam aktiv

Ich richte mich ganz auf "Ihre persönlichen Wünsche und Bedürfnisse" ein

Zusammen verbrachte Zeit, gemeinsame Erlebnisse, Bereicherung der Lebensqualität.

Gesellschafterin für SENIOREN

Barbara Dreher

Jägerstr. 10

82194 Gröbenzell

Tel.: (08142) 59 76 76

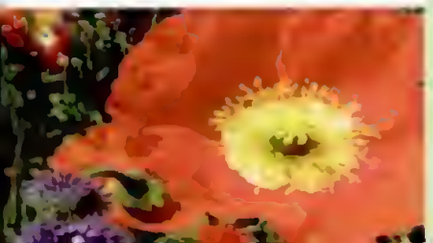

MÜNCHEN STUTTGART SCHWÄBISCH HALL

Manche nennen es
Kunstwerk.
Wir nennen es Bechstein.

FISCHER
HAUS DER MUSIK
seit 1904

PIANO-FISCHER
Thierschstraße 11
80538 München
Tel. 089/21 11 35-400
Fax 089/21 11 35-444
S-Bahn Isartor
Tram 17, im Hof
Stuttgart Tel. 0711/16349-0
Schwäb. Hall Tel. 0791/71982

Copyrighted material

WWW.PIANO-FISCHER.DE INFO@PIANO-FISCHER.DE

Das Theater Münchner Kammerspiele steht unter der Leitung von Frank Baumbauer.

Münchner Kammerspiele

Foto: Arno Declair

Foto: Andreas Pohlmann

Foto: Arno Declair

Anzahl der Sitzplätze:
Schauspielhaus: 690
Neues Haus: 170-250
Werkraum: 170
Gastronomie:
Getränke, Snacks
Verzehr während der Vorstellung:
Nein
Garderoben-Empfehlung:
Leger, nach Belieben
Parkplatz-Empfehlung:
Anfahrt über den Altstadt-Ring in die Maximilianstr.
Parkhaus am Hofbräuhaus /
Fina Parkhaus Hochbrückenstr. 9
durchgehend geöffnet
Tel. (089) 29 87 22
Einfahrt über das Tal zu Hochbrückenstr.
Öffentliche Verkehrsmittel:
S-Bahn S1-8 Marienplatz oder Isartor
U-Bahn U3 und U6 Marienplatz
Bus 52 Marienplatz
Tram 19 Kammerspiele

Besondere Hinweise/Merkmale:
Räumlichkeiten barrierefrei

Kurzbeschreibung:
Ausschließlich Theaterbetrieb, z. Zt. ca. 20 Produktionen im Repertoire.

Geschichte des Theaters:
Gegründet 1911 als Privattheater, seit 1926 in einem von R. Riemerschmid um die Jahrhundertwende geschaffenen Jugendstiltheater in der Maximilianstraße beheimatet. Intendanten wie Falckenberg, Schweikart, Everding und Dorn prägten das künstlerische Profil des Hauses maßgebend.

Mit einem neu zusammengesetzten Ensemble suchen Frank Baumbauer und sein Dramaturgenteam seit 2001/2002 sowohl in den klassischen Texten als auch in den Werken einer neuen Autorengeneration nach einer gesellschaftspolitischen Auseinandersetzung mit der Gegenwart. Die wiederholten Einladungen zum Berliner Theatertreffen, die Präsenz auf zahlreichen wichtigen Bühnen und Festivals im In- und Ausland als Gastspielpartner und die Kür zum "Theater des Jahres 2005" belegen auch heute den künstlerischen Rang dieser Bühne.

Repertoire:
Neben klassischen Texten finden sich auch Werke einer neuen Autorengeneration im Repertoire. Maßgeblich ist dabei eine politische Auseinandersetzung mit der Gegenwart und dem Verständnis von Theater als einem Ort gesellschaftlicher Selbstvergewisserung. Neben den zahlreichen Aufführungen finden deshalb auch regelmäßig Wochenenden zur Gegenwartsdramatik, politische Themenfestivals und stadtbezogene Projekte statt.

Ensemble:
Ensemble der Münchner Kammerspiele

Darauf sind wir besonders stolz:
Auf unser hochkarätiges Ensemble und national und international bekannte Regisseure.

Kartenvorverkauf:
Theaterkasse Maximilianstr. 28
Tel. (089) 23 39 66 00
Fax: (089) 23 39 66 05
Mo.-Fr. 10.00 - 18.00
Sa. 10.00 - 13.00
Preiskategorien:
6,00 - 39,40 €,
Ermäßigungen:
Schüler, Studenten
Abonnements:
Festabonnements, Jugendabonnements, Nachmittagsabonnements, TheaterCards
Feste Spielzeiten:
täglich

Münchner Kammerspiele
Falckenbergstr. 2, 80539 München
Tel. 089/ 23 33 71 00
E-mail: kontakt@muenchner-kammerspiele.de
www.muenchner-kammerspiele.de

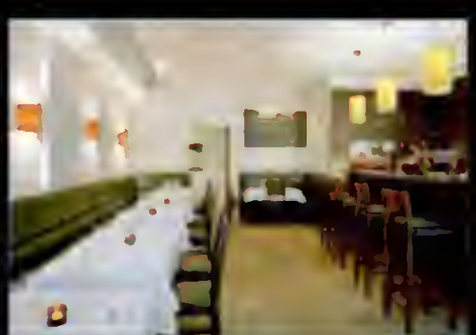

L & J Restaurant und Bar
Ledererstr. 17
80331 München
Tel. (089) 23 23 77 89
Fax: (089) 21 02 05 94
RT: So. / Öffnungszeiten:
Mo. - Sa. 10.00 - 01.00
Warme Küche:
11.30 - 23.00

Edel und verführerisch.
Mittags Lunchmenü 16,50 €.
Abends à la carte und Überraschungsmenü.

Tolle Küche mit ausschließlich frischen Produkten gekocht.

Das Münchner Sommertheater besteht seit 1990.
Leitung : Ulrike Dissmann
Musikalische Leitung: Ramon Bessel

Münchner Sommertheater
Im Engl. Garten

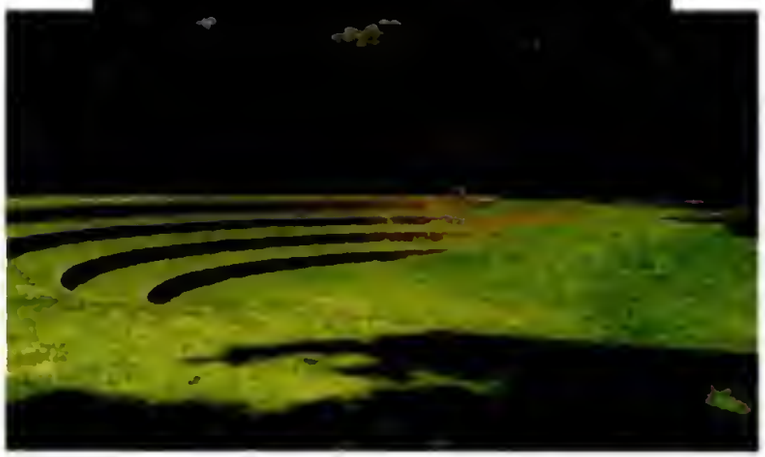

Anzahl der Sitzplätze:
500 - 1.000
Gastronomie:
Gäste bringen ihr eigenes Picknick mit!
Verzehr während der Vorstellung:
ja
Parkplatz-Empfehlung:
Rümelinstr. oder Crailsheimstr./Nordfriedhof
Öffentliche Verkehrsmittel:
U6 Alte Heide oder
Bus Linie 187, Station Rümelinstr.

Kurzbeschreibung:
Freiluftbühne im Englischen Garten in der Nähe Hirschau (Nordteil).
Geschichte:
Historisches Amphitheater, wieder erbaut in den 80er Jahren.
Repertoire:
Klassische Komödie mit Musik
(Shakespeare, Molière, Kleist, Gogol, Wilde ...).
Ensemble:
Junge Schauspieler und Musiker.

Kartenvorverkauf:
Eintritt frei!
Frühzeitig kommen um
Plätze zu besetzen!
Feste Spieltage:
Fr., Sa., So. 21.00 Uhr im Juli bei
trockenem Wetter

Besondere Hinweise/Merkmale:
Bei Regen finden die Aufführungen im "Sommertheater in der Mohr-Villa", Situlistr. 73 in Freimann statt.
Wetterhotline: (0173) 8 61 24 03

Mohr-Villa kein Rollstuhlzugang!

Darauf sind wir besonders stolz:
Münchner Kulturpreis 2004;

Münchner Sommertheater
im Englischen Garten
Tel.: (089) 98 93 88
Fax: (089) 33 08 92 85
E-Mail: mail@muenchner-sommertheater.de
www.muenchner-sommertheater.de

Osterwaldgarten
Keferstr. 12
80802 München
Tel. (089) 38 40 50 40
www.osterwaldgarten.de
RT: keiner / Öffnungszeiten:
Mo. - So. 10.00 - 25.00
Warme Küche:
durchgehend bis 23.00

"Das Wirtshaus fürs leibliche Wohl" ist mit seiner gut bürgerlichen Küche eines der letzten echten Altschwabinger Gasthäuser. Idyllische Lage am Rande des Englischen Gartens. Schöner Biergarten mit großen Kastanien. Lädt zum Verweilen ein.

Maßgeschneidert

perfekt in Szene gesetzt!

Dis Schneiderei wurds 1911 gegründet und ist seitdem im Oberland als Meisterbetrieb bekannt. Anfertigungen in reiner Handarbeit für Damen und Herren. Alle Matsrialien, Loden, Leder, Seide, feinste Kammgarne.

Unsere Spezialität: Festliche Abendkleidung für Damen und Herren (Cut, - Frack, Abendkleid). Tracht für Hochzeit mit handbesticktem Leder. Maßanfertigung von Hemden und Handmacher Schuhe.

DER SCHNEIDER K

Marktstraße 33 · 83646 Bad Tölz · Tel. 08041/79 58 54
Prinzregentenstr. 3 · 83022 Rosenheim · Tel. 08031/1 34 78

Das Münchner Volkstheater steht seit 2002/03 unter der Leitung von Christian Stückl (Intendant).

Münchner Volkstheater

Foto: Arno Declair

Foto: Arno Declair

Anzahl der Sitzplätze:
535
Gastronomie:
Volksgarten
Verzehr während der Vorstellung:
nein
Garderoben-Empfehlung:
je nach gusto
Parkplatz-Empfehlung:
keine
Öffentliche Verkehrsmittel:
U1, Station Stiglmaierplatz
U2, Station Königsplatz

Kurzbeschreibung:
Städtische Bühne, Sprechtheater, Klassiker, zeitgenössische Stoffe. Stücke in bayrischer Mundart. Gastspiele, Konzerte, Lesungen, Kabarett.
Geschichte des Theaters:
1983 wurde das Münchner Volkstheater am Stiglmaierplatz durch die Stadt München eröffnet.
Im Oktober 2002 begann mit dem Antritt von Christian Stückl eine neue Ära am Volkstheater. Mit einem neuen und jungen Ensemble schuf er ein eigenständiges Profil und öffnete das Haus der Arbeit mit jungen Regisseuren, die neben Christian Stückl am Haus inszenieren.
Repertoire:
Liliom, Nachtblind, Ein Sommernachtstraum, Frühlings Erwachen, Viel Lärm um nichts, Der Brandner Kaspar und das ewig' Leben, Woyzeck, Die Ziege oder wer ist Sylvia?, Der Räuber Kneissl, Der Kontrabaß.
Ensemble:
Festes Ensemble; vorwiegend junge Schauspielerinnen und Schauspieler, die durch Gäste ergänzt werden, die teilweise schon seit vielen Jahren am Volkstheater spielen.
Darauf sind wir besonders stolz:
Auf unsere erfolgreiche Nachwuchsarbeit.

Kartenvorverkauf:
Tageskasse Mo. - Fr. 11.00-18.00 Uhr
Sa. 11.00-14.00 Uhr
Abendkasse 1 Std. vor Vorstellungsbeginn
Tel.: (089) 5 23 46 55
oder Münchenticket Tel.: (089) 54 81 81 81
Preiskategorien:
12,00 - 25,00 €
Ermäßigungen:
Für Schüler, Studenten, Arbeitslose, Wehr- und Zivildienstleistende, Azubis, Münchenpass, M-Car
Abonnements:
Theaterschecks; 40/25% Ermäßigung
Feste Spieltage:
täglich; vgl. Homepage + (Tages-)Presse

Besondere Hinweise/Merkmale:
Räumlichkeiten barrierefrei
Toiletten im Untergeschoss

Münchner Volkstheater
Briennerstr. 50, 80333 München
Tel.: (089) 5 23 46 55, Fax: (089) 5 23 55 56
E-Mail: kasse@muenchner-volkstheater.de
www.muenchner-volkstheater.de

Kaptol
Restaurant & Bar
Briennerstr. 41 (am Königsplatz)
80333 München
Tel. (089) 51 50 37 71
www.kaptol.de
RT: keiner / Öffnungszeiten:
09.00 - 01.00, Sa. 11.00 - 03.00
Warme Küche: 12.00 - 24.00

Freuen Sie sich auf eine mediterrane Küche, die sich nicht nur marktfrisch sondern in jeder Beziehung jung und kreativ zeigt. Lassen Sie sich verzaubern von unserer schönen Terrasse und von der abendlichen Bar-Atmosphäre bei einem exotischen Cocktail.

Copyrighted material

Das MÜST besteht seit 1959 und steht unter der Leitung von Manuela Clarin, Manfred Sandmeier, Josef Reisner (Vorstände).

MÜST
(Münchner Studententheater e.V.)

Fotos: Josef Reisner

Anzahl der Sitzplätze:
je nach Vorstellung
Gastronomie:
je nach Gasttheater
Verzehr während der Vorstellung:
je nach Gasttheater
Garderoben-Empfehlung:
keine
Parkplatz-Empfehlung:
keine
Öffentliche Verkehrsmittel:
U6, Station Studentenstadt

Kurzbeschreibung:
Das MÜST ist ein Theater von Studenten und ehemaligen Studenten.
Geschichte des Theaters:
Hervorgegangen aus der "Studentenbühne an der Universität München e. V.", die 1955 von Studentinnen und Studenten gegründet wurde. Gründungsmitglieder waren u. a. Edgar Reitz, Peter Schamoni und Dieter Hildebrandt. Von 1987 bis 2000 war das MÜST im Untergeschoss der Mensa der TU München untergebracht. Seit 2000 ist es im Café DaDa in der Studentenstadt zu Hause.
Repertoire:
In erster Linie zeitgenössische Werke, aber auch Klassiker, selbstgeschriebene Stücke und Improtheater.

Kartenvorverkauf:
am jeweiligen Gasttheater
Preiskategorien:
von 5,00 bis 12,00 €
Ermäßigungen:
Schüler, Studenten
Abonnements:
keine
Feste Spielzeiten:
keine

Besondere Hinweise/Merkmale:
Bei uns kann jeder mitmachen, der Ideen hat und über Kontinuität und Zuverlässigkeit verfügt.

MÜST
(Münchner Studententheater) e.V.
Arcistr. 1, 80333 München
Tel: (089) 28 98 62 55
Café Dada in der Studentenstadt
Tel + Fax: (089) 7 91 53 29

Ausflugslokal gesucht?

Jetzt wieder neu! 5. Ausgabe

Erhältlich im Buch- und Zeitschriftenhandel oder im Internet bei *www.amazon.de*

Der Restaurant- und Gastronomieführer
MÜNCHEN mit Ausflugslokalen – über 260 bebilderte Seiten (Preis p. Stk. € 2,50)
Starnberger Fünf-Seen-Land, Pfaffenwinkel, Tegernsee-Schliersee-Wendelstein
Chiemsee, Garmisch-Partenkirchen, Grainau das Zugspitzdorf, Landkreis Fürstenfeldbruck
Landkreis Dachau, Landkreis Landsberg a. Lech

Mehr Infos: www.dergastronomiefuehrer.de

Das PATHOS transport theater besteht seit 1984 und steht unter der Leitung von Theater & Company e. V.
Geschäftsführung: Angelika Fink
Künstlerische Leitung: Jörg Witte

PATHOS TRANSPORT THEATER

Anzahl der Sitzplätze:
99
Gastronomie:
ja
Verzehr während der Vorstellung:
nur Getränke
Garderoben-Empfehlung:
keine
Parkplatz-Empfehlung:
Auf dem Gelände Dachauerstr. 110
Öffentliche Verkehrsmittel:
MVV: Leonrodplatz (Tram 12, 20, 21 Metro-Bus 53)

Kurzbeschreibung:
Das PATHOS transport theater, unter der Leitung von Theater & Company, ist ein interdisziplinärer Ort mit theatralem Schwerpunkt. Inhalt unserer Arbeit ist die Auseinandersetzung mit Gegenwart und eine ihr entsprechende Umsetzung, die formal-ästhetische Wege sucht, unabhängig von Ordnungsbegriffen wie Event, Konzert, Party, Diskussion, darstellende oder bildende Kunst.
Das PATHOS transport theater bietet einen Ort für freies, offenes und eigenverantwortliches Arbeiten.
Repertoire:
Seit dieser Spielzeit findet am PATHOS transport theater eine Gastspielreihe mit dem Titel TRANSPORT festival statt. An jedem Donnerstag des Monats gibt es Gastspiele aus den Bereichen Theater, Performance, Figurentheater und Tanztheater aus Deutschland und den umliegenden europäischen Ländern. Neben unseren Eigenproduktionen kommen bei uns immer mehr Gastproduktionen freier Münchner Theatermacher raus, die unseren Anspruch, Kooperationstheater mit eigenem Profil zu sein, stützen. Wir verstehen uns ebenso als DENKRAUM, als Labor sozialer Phantasie, in dem über relevante Formen gegenwartsorientierten Theaters nachgedacht wird und wo diese Formen probiert werden können.
Ensemble:
4 feste und ca. 50 freie Mitarbeiter.

Kartenvorverkauf:
Tel. 089/ 12 11 10 75
Preiskategorien:
12,00 €, 8,00 € ermäßigt
Ermäßigungen:
Studenten, Senioren, Arbeitslose, Steuerkarten/Schauspielerinnen, Bühnenangehörige,
Abonnements:
derzeit nicht vorhanden
Feste Spieltage:
siehe Monatsprogramm
Einlass: 19.30 Uhr,
Beginn 20.30 Uhr

Besondere Hinweise/Merkmale:
Im Raum freistehende Säulen;
Räumlichkeiten bedingt barrierefrei,
Toiletten barrierefrei

Pathos transport theater
Dachauerstr. 110 d
80636 München
Tel. 089/ 12 11 10 75
www.pathostransporttheater.de

Romans
Romanstr. 1, 80639 München
Tel. (089) 16 89 89 8
www.ristorante-romans.de
RT: keiner / Öffnungszeiten:
Mo. - Fr. 11.00 - 01.00
Sa, So. + Feiert. 10.00 - 01.00
mit Frühstück
Warme Küche: 11.00 - 23.00

Kulinarische Verführungen all'italiana.
Geschmackvoll eingerichtete Räumlichkeiten, die zum gepflegten Essen einladen.
Vielseitige, täglich wechselnde Mittagsmenü-Karte.
Schöner Sommergarten mit mediterranem Flair.

Copyright ed material

Zu diesem RosenRot gibt's kein Schneeweißchen.

Schmuck-kästchen öffne dich!

Glitzere rosenrot, klunkere türkis, lass Strass und Pelzchen, Gold und Silber, Swarovski's und Edelsteine funkeln, brillieren, kokettieren als Ringe, Broschen, Ohrringe, Armbänder und Ketten. Dieses und viele andere außergewöhnlichen Schätze werden hier zu schmucken Päckchen – ohne Aufpreis geschnürt.

Sonderanfertigungen für jeden Anlass (z.B. Hochzeit, Tracht und Abendmode) nach Kundenwunsch. Vom luxuriösen Unikat bis zum Modegag, auch Omas Perlenkette wird hier modisch verwandelt. Auf Anfrage auch Schmuck für Männer, kleine Geburtstagspräsente und sogar die ständig wechselnde, witzige Dekoration gibt's für die eigenen vier Wände. Ich freue mich auf Ihren Besuch und begleite Sie gerne durch die Farb- und Glitzerwelt von RosenRot.

Claudia Hochstetter

RosenRot
Kurfürstenstraße 7
80799 München
Tel. 089/28 77 81 88
Fax: 089/28 77 81 89
Öffnungszeiten:
Mo. - Fr. 15.00 - 20.00 Uhr
Sa. 10.00 - 18.00 Uhr

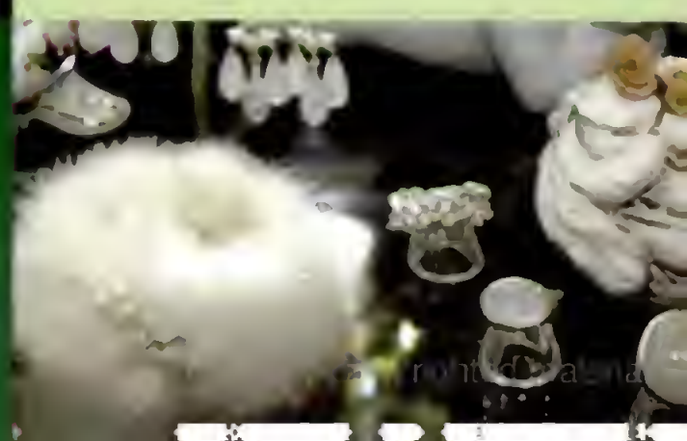

Die Reithalle besteht seit 1994 und steht unter der Leitung von Dagmar Hahn, Reithalle Veranstaltungs GmbH.

Reithalle

Anzahl der Sitzplätze:
von 100 bis 700
Gastronomie:
Pausengastronomie
Verzehr während der Vorstellung:
teilweise
Garderoben-Empfehlung:
je nach Veranstaltung
Parkplatz-Empfehlung:
ab 18.00 Uhr vorhanden

Kurzbeschreibung:
1200 m² freie Fläche ohne Säulen lässt eine vielseitige Raumnutzung zu:
Ob flache Reihenbestuhlung, Bistrotische, Bankettbestuhlung, Tribüne mit Guckkastenbühne oder Arena - alles ist möglich.

Geschichte des Theaters:
Die Reithalle wurde 1984 als Exerzierhalle des Königl.-Bayer. Regiments Kronprinz erbaut. Obwohl sie unter Denkmalschutz gestellt wurde, verfiel sie zusehends und wurde erst 1994 als Theaterort wiederentdeckt und renoviert. Sie wurde im September mit der umjubelten Inszenierung der russischen "Orestie" von Peter Stein eröffnet und bietet seitdem Raum für Gastspiele von Peter Brook, Patrice Chereau, Roberto Ciulli, Opernaufführungen aus Russland, Ausstellungen aus China und vieles mehr.

Kartenbuchung:
über München-Ticket
Tel. 089/ 54 81 81 81
Preiskategorien:
je nach Veranstaltung
Ermäßigungen:
Studenten, Senioren, Schwerbehinderte, Arbeitslose
Abonnements:
keine
Feste Spieltage:
keine

Besondere Hinweise/Merkmale:
Räumlichkeiten und Toilette barrierefrei

Darauf sind wir besonders stolz:
Auf die Vielfalt der Veranstaltungen!

Reithalle
Heßstraße 132, 80797 München
Tel.: (089) 12 16 23 70
Fax: (089) 12 16 23 74
E-Mail: info@reithalle-muenchen.de
www.reithalle-muenchen.de

Ristorante "Sassi di Matera"
Volkartstr. 70, 80636 München
Tel. (089) 18 95 45 94
RT: So. / Öffnungszeiten:
Mo. - Fr. 11.30 - 14.30 + 18.00 - 01.00,
Sa. 18.00 - 01.00
Warme Küche:
11.30 - 14.30 + 18.00 - 23.00

Das Restaurant mit dem klassisch italienischen Ambiente bietet neben einer modernen leichten Küche ausgesuchte Spitzenweine aus den verschiedenen Regionen Italiens.

Die Spieldose besteht seit 1955 und steht unter der Leitung von Mechanisches Theater Spieldose e.V.

Spieldose – Mechanisches Theater

Anzahl der Sitzplätze:
80
Gastronomie:
keine
Verzehr während der Vorstellung:
nein
Garderoben-Empfehlung:
leger
Parkplatz-Empfehlung:
schlecht, am ehesten
Lenbachplatz/Altstadtring
Öffentliche Verkehrsmittel:
U-, S- und Trambahn, Station Karlsplatz Stachus

Kurzbeschreibung des Theaters:
Künstlerisch aufwendig gestaltetes Kammertheater mit bis zu zehn Sitzreihen, Bühnenausschnitt 3 x 4m, Bühnenraum ca. 4 x 4m, individuell je nach Inszenierung äußerst flexibel gestaltbar.
Geschichte des Theaters:
Gegründet 1955 von vier Studenten der TU München, Lehrstuhl Architektur. Seit 1961 hat die Spieldose eine eigene Spielstätte im Künstlerhaus am Lenbachplatz, wo die ehrenamtlichen Mitglieder ihre Stücke inszenieren. Neuerdings finden in der Spieldose auch Gastspiele Münchner Puppenspieler (Das Münchner Fenster) sowie von Erzählern (Die Kunst der Stunde) statt.
Repertoire:
Zumeist experimentelle Inszenierungen mit verschiedensten Puppentheatertechniken (Klappmaulfiguren, Handpuppen, Stabpuppen, Masken, Marionetten). Laterna Magica, Licht- und Tanztheater kombiniert mit Schauspiel und Multimedia.
Ensemble:
Wechselnde ehrenamtliche Mitarbeiter, Gastspieler und Schauspieler
Darauf sind wir besonders stolz:
Auf ein anspruchsvolles Programm und freundliche Publikumsbetreuung, die von unseren ehrenamtlichen Mitgliedern mit Enthusiasmus und großem Einsatz bewerkstelligt werden.

Kartenvorverkauf:
sichere Reservierung unter:
Tel.: (089) 59 13 37
Anrufbeantworter
Preiskategorien:
abhängig von der Produktion/
Gastspiel meist ca. 8,00 €, ermäßigt 5,00 €
Ermäßigungen:
Schüler, Studenten 5,00 €
Abonnements:
keine
Feste Spieltage:
Eigenproduktionen Mi., Sa., 20.00 Uhr
Gastspiele individuell

Spieldose - Mechanisches Theater
Lenbachplatz 8
80333 München
Tel.: (089) 59 13 37
E-Mail: mail@die-spieldose.de
www.die-spieldose.de

Besondere Hinweise/Merkmale:
Räumlichkeiten und Toilette

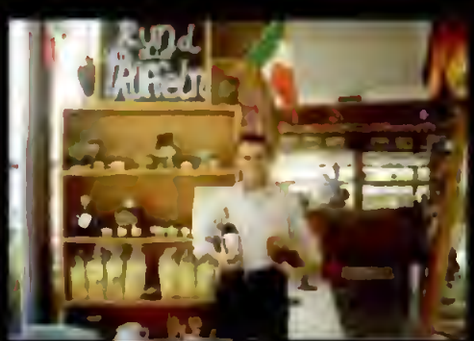

Café Lido
Maxburgstr. 4
80333 München
Tel. (089) 29 16 10 29
www.cafe-lido.de
RT: So. / Öffnungszeiten:
Mo.-Fr. 09.00 - 22.00,
Sa. 09.00 - 19.00
Warme Küche: 11.30 - 22.00

Frühstück, Panini, Pizza...!
Feine italienische Spezialitäten nach Saison. Ganzjährig Trüffel (Trüffelsucher in der Familie). Hausgemachte Kuchen, Torten und Eis. Erlesene Weine – alle auch offen als Glas erhältlich. Große sonnige Terrasse.

Copyrighted material

Das Teamtheater besteht seit 1985 und steht seit 1994 unter der Leitung von Petra Maria Grähn

Teamtheater Tankstelle Comedy

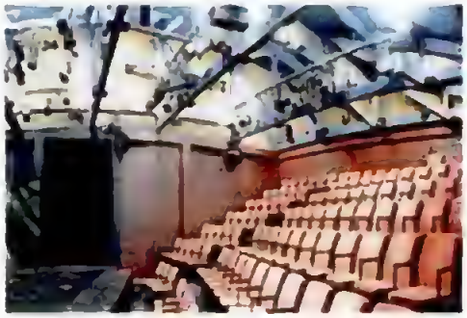

Anzahl der Sitzplätze:
Tankstelle: 99
Comedy: 64
Gastronomie:
Tankstelle: Bar, Restaurant,
Comedy: Bar
Verzehr während der Vorstellung:
Tankstelle: Kein Verzehr
Comedy: Getränkeverzehr
Garderoben-Empfehlung:
zwanglos
Parkplatz-Empfehlung:
Parkhaus Conti Park, Oberanger 35
Öffentliche Verkehrsmittel:
S/U-Bahn, Station Marienplatz, U-Bahn, Station Fraunhoferstr.;
Tram 17/18, Station Reichenbachplatz,
Bus 52, Station Corneliusstr.

Kurzbeschreibung:
Das Teamtheater besteht aus zwei Räumen:
Die Teamtheater Comedy ist ein bezaubernder Ort, dessen Einzigartigkeit ins Auge sticht; der Theatersaal ist mit Fresken im Stil florentinischer Palazzi gestaltet.
Die Teamtheater Tankstelle ist ein 99-Plätze-Theater, das im denkmalgeschützten Gebäude einer ehemaligen Tankstelle beheimatet ist.
Geschichte des Theaters:
Das Teamtheater wurde 1985 von Stephan Märki in den Räumen der heutigen Comedy gegründet. Als zweite Spielstätte kam 1992 die Tankstelle dazu. Seit 1994 steht das Teamtheater unter der Leitung von Petra Maria Grühn.
Repertoire:
Internationale klassische und zeitgenössische Autoren, französischsprachige Gastspiele, musikalische Programme, Tanz.
Ensemble:
Projektbezogene Ensembles
Darauf sind wir besonders stolz:
Auf unser neugieriges Publikum

Kartenbuchung:
An Spieltagen an der Abendkasse:
Tankstelle: 18.00-20.00, Tel. 089/ 2 60 43 33
Comedy: 18.30 - 20.30 Uhr,
Tel. 089/ 2 60 66 36
Telefonische Reservierung jederzeit möglich
Preiskategorien:
Teamtheater Tankstelle: 18,00 €/16,00 €
Teamtheater Comedy: 16,00€
Ermäßigungen:
Schüler, Studenten, Azubis, Zivildienstleistende 9,50€
Abonnements:
keine

Tankstelle:
Am Einlass 2a, 80469 München
Tel.: 089/ 2 60 43 33, Fax: 089/ 26 05 06
Comedy:
Am Einlass 4, 80469 München
Tel.: 089/ 2 60 66 36, Fax: 089/ 2 60 50 65
E-Mail: team@teamtheater.de
www.teamtheater.de

Besondere Hinweise/Merkmale:
Räumlichkeiten und Toilette
nicht barrierefrei

GYOIA
Restaurant - Cocktailbar
Oberanger 32
80331 München
Tel. (089) 23 70 27 43
www.gyoia.de
RT: So. + Feiertage
Öffnungszeiten: 11.00 - 24.00
Warme Küche: 11.30 - 22.30

Cooles Interieur,
warme Lichtspiele.
Gyoia ...für mehr Freude am Genießen!
Gepflegte mediterrane Küche.
Über 80 Cocktails zur Auswahl.
Qualität zu fairen Preisen!

Der Theaterbus besteht seit 1990 und steht unter der Leitung von Josef Schwarz.

THEATERBUS

Anzahl der Sitzplätze:
Für Kinder 80 Plätze,
für Erwachsene 60 Plätze
Gastronomie:
keine
Verzehr während der Vorstellung:
nein
Garderoben-Empfehlung:
keine
Parkplatz-Empfehlung:
keine
Öffentliche Verkehrsmittel:
keine

Kurzbeschreibung des Theaters:
Einziges rollendes Theater in Deutschland.
Für Kinder ab drei Jahren. Alle Stücke haben eine pädagogische Zielsetzung und behandeln auf unaufdringliche Weise ein spezielles Thema.
Geschichte des Theaters:
1989 wurde das Theater von Josef Schwarz gegründet. Seither hat es über 10.000 Kinder und Jugendliche begeistert.
Repertoire:
Klassische Kasperlstücke wie "Der kleine Prinz", "Hänsel und Gretel" (Oper), "Von der Mutterbrust zum Slibovitz", Literarisches Kabarett.
Ensemble:
Sylvia Weiss, Christiane Frank, Peter Frank, Sebastian Frank, Johannes Pfeifer, Viktoria Eberle, Josef Schwarz

Kartenvorverkauf:
Tel.: (089) 46 65 74
von 8.00 - 20.00 Uhr
Preiskategorien:
gebuchte Kindervorstellung 400,00 €
Abendvorstellung 1.000,00 €
Freier Eintritt
Kind 5,00 €, Abend 20,00 €
Ermäßigungen:
Arbeitslose und Studenten
Abonnements: keine
Feste Spieltage: keine

Theaterbus e. V.
Brandstr. 4
85540 München-Haar
Tel.: (089) 46 65 74
E-Mail:theatertib@t-online.de
www.theatertib.de

Besondere Hinweise/Merkmale:
Räumlichkeiten und Toilette nicht barrierefrei

Darauf sind wir besonders stolz:
Dass wir in dieser Zeit 15 Jahre überleben konnten!

Ausflugslokal gesucht?

Der Restaurant- und Gastronomieführer Starnberger Fünf-Seen-Land

Mehr Infos unter: ***www.dergastronomiefuehrer.de***

Erhältlich bei :

Tourist-Information
Starnberger-Fünf-Seen-Land
Wittelsbacherstr. 2c
82319 Starnberg
Tel. (08151) 90 60-0
tourist-info@starnberger-fuenf-seen-land.de
www.starnberger-fuenf-seen-land.de

Theater Blaue Maus

Das Theater Blaue Maus besteht seit Februar 1993 und steht unter der Leitung von Sigi und Claus Siegert.

Foto: Volker Derlath

Anzahl der Sitzplätze:
50
Gastronomie:
kleine Theke mit Kaltgetränken
Verzehr während der Vorstellung:
nein
Garderoben-Empfehlung:
jeder nach seiner Façon
Parkplatz-Empfehlung:
Finanzamt II/Deroystraße
Öffentliche Verkehrsmittel:
U1/U7, Station Maillingerstraße

Kurzbeschreibung:
Klein, aber fein:
Intimes Kellertheater mit Gewölbe und gemütlicher Atmosphäre.
Repertoire:
Modernes, zeitgenössisches Theater, absurde Autoren;
Einmal im Jahr wird eine saarländische Komödie gespielt.
Sonntags: Jiddische Musik
Ensemble:
Kein festes Theaterensemble.

Kartenvorverkauf:
nur auf Anrufbeantworter
Tel.: (089) 18 26 94
Preiskategorien:
14,00 €
Ermäßigungen:
9,50 €
Schüler, Studenten, Rentner, Behinderte und
2,50 € pro Eintrittskarte für Mitglieder des "Fördervereins Blaue Maus e. V.
Abonnements:
keine
Feste Spieltage:
Mi. - Sa. 20.30 Uhr

Besondere Hinweise/Merkmale:
Räumlichkeiten und Toilette
nicht barrierefrei

Darauf sind wir besonders stolz:
Blaue Maus - 14 Jahre! Viele?
Viele interessante Künstler. Viele interessante Stücke.
Für ein vielseitig interessiertes Publikum.
Viel stolz sein!

Blaue Maus
Elvirastr. 17 a, 80636 München
Tel.: (089) 18 26 94, Fax: (089) 3 61 19 13
E-Mail: blaue-maus@gmx.de
www.theaterblauemaus.de

Osteria Mugolone
Maillingerstr. 12, 80636 München
Tel. (089) 12 73 98 36
www.mugolone.de
RT: So.
Öffnungszeiten:
11.30 - 14.30 + 18.00 - 01.00
Warme Küche:
11.30 - 14.30 + 18.00 - 23.00

Kleine Karte – großer Genuss!

Einer der wirklichen Italiener in München.

Lollipop&Alpenrock

Bavarian Pop Couture by

Lola Paltinger

Tal 27 · 80339 München

Telefon · 089-2011114

www.lolapaltinger.com

Termine nach Vereinbarung

Das Theater im Wirtshaus zum Isartal besteht seit Oktober 1950 und steht seit 1995 unter Der Leitung von K.B. Sadrawetz.

Theater im Wirtshaus zum Isartal

Anzahl der Sitzplätze:
220
Gastronomie:
bayerische, internationale und Thaiküche
Verzehr während der Vorstellung:
ja
Garderoben-Empfehlung:
normal
Parkplatz-Empfehlung:
Hans-Preisinger-Straße
Öffentliche Verkehrsmittel:
U3 Station Brudermühlstraße,
Bus Linie 45 Station Schäftlarnstraße

Kurzbeschreibung:
Schöner themenorientierter Theatersaal mit großer Programmvielfalt: Theater, Oper, Jazz, Kino.
Das Erlebnistheater mit themenorientierter Küche - im Sommer mit Biergarten-Vorstellungen (in Münchens schönstem Biergarten).
Bunt gemischtes Publikum.
Geschichte des Theaters:
Früher Bauerntheater und Volksbühne, seit 10 Jahren nun gemischtes internationales Programm. Münchens erste Wirtshausoper, erstes Wirtshauskino und erstes Biergartentheater.
Repertoire:
Kabarett, Kleinkunst, Puppentheater, Musikbühne, Travestie, Shows, Jazz, Volkstheater, Oper, Improtheater, Disco, Bälle, Varieté, Klassik, Erlebnistheater, Biergartentheater, -oper und -kino.
Ensemble:
Gastspielbühne; ständig im Programm:
VSJB-Jazz mit Knoff Hoff

Kartenvorverkauf:
Im Wirtshaus zum Isartal
Tel.: (089) 77 21 21 oder
Anrufbeantworter (089) 77 50 01
Preiskategorien:
von freiem Eintritt bis zu 14,00 €
Ermäßigungen:
Schüler, Studenten, Rentner (mit Ausweis):
ab 6,00 € Eintritt 1,00 € ermäßigt
ab 10,00 € Eintritt 2,00 € ermäßigt
Abonnements:
keine
Feste Spielzeiten:
Do.- So. und Di.,+ Mi.

Besondere Hinweise/Merkmale:
Räumlichkeiten und Toiletten barrierefrei.

Darauf sind wir besonders stolz:
Auf die größte Programmvielfalt bei günstigen Preisen!
Ohne öffentliche Fördergelder.

Theater im Wirtshaus zum Isartal
Brudermühlstr. 2,
81371 München
Tel.: (089)77 21 21, Fax: (089) 7 25 02 15
E-Mail: info@wirtshaus-zum-isartal.de
www.wirtshaus-zum-isartal.de

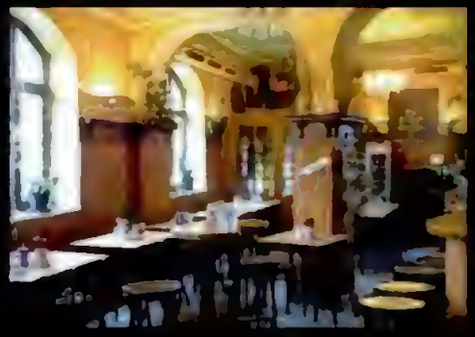

Thalkirchner Wirtshaus
Bar - Biergarten
Thalkirchnerstr. 145,
81371 München
Tel. (089) 7 23 48 78
www.thalkirchner.com
RT: keiner / Öffnungszeiten:
10.00 - 01.00, Fr./Sa. bis 03.00
Warme Küche: 11.00 - 24.00

Wir bieten eine gepflegte bayerische Küche, Snacks und auch Hamburger.
So. - und Feiertage gibt es ein großes Frühstücksbuffet.
Täglich Happy Hour von 21.30 - 22.30 Uhr. Charmanter Biergarten unter Kastanien. Schöne Sonnenterrasse.

Das "Theater in der Au" steht zur Zeit unter der Leitung von Inge Kuhn (1. Vors.)

Theater in der Au

Anzahl der Sitzplätze:
120 Bestuhlung mit Tischen;
160 reine Theaterbestuhlung
Gastronomie:
eigene Gastronomie mit Getränken, kleinen Gerichten und Snacks
Verzehr während der Vorstellung:
ja
Garderoben-Empfehlung:
leger
Parkplatz-Empfehlung:
Keine, da Parklizenzbereich und somit kostenpflichtig!
Öffentliche Verkehrsmittel:
Metro-Bus 52 oder Stadt-Bus 152 bis Station Schweigerstraße

Kurzbeschreibung:
Nach dem Motto "Theater muss sein!" präsentiert das Theater in der Au seine Produktionen nicht nur auf der Stammbühne, sondern auch bei diversen Gastspielen als jährliches Tourneetheater.
Geschichte des Theaters:
Gegründet als "Privater Bühnenclub München" am 22. März 1956 wuchs und wächst das heutige "Theater in der Au" kontinuierlich an Mitgliedern und Repertoire.
Repertoire:
Wir bedienen die Sparten klassisches Theater, Theater für Kinder mit den "Bühnenflöhen", modernes Theater mit der "Studiobühne" und Lesungen in der Lyrikwerkstatt.
Ensemble:
Engagierte Menschen, die sich dem Theater verschrieben haben, ihren Lebensunterhalt aber in anderen Berufen erarbeiten.

Kartenreservierung:
unter www.theaterinderau.de,
Reservierung@theaterinderau.de
oder
Tel.: (089) 44 11 84 54
rund um die Uhr
Preiskategorien:
im Stammhaus:
Kinder 5,00 €, Erwachsene 7,00 €
sonst: 11,00 €
Ermäßigungen:
Gruppen ab 10 Personen,
Kollegen und Kinder bis 14 Jahre: 9,00 €
Abonnements: keine
Feste Spieltage: keine

Theater in der Au e. V.
Am Herrgottseck 5, 81541 München-Au
Tel.: (089) 44 11 84 34
Fax: (089) 44 11 84 34
E-Mail: info@theaterinderau.de
www.theaterinderau.de

Besondere Hinweise/Merkmale:
Räumlichkeiten barrierefrei,
Toiletten barrierefrei

Darauf sind wir besonders stolz:
Auf unser Tourneetheater (speziell mit den Bühnenflöhen) und das hohe Niveau unserer Produktionen.

MASTER'S HOME
Restaurant & Bar
Frauenstr. 11
80469 München
Tel. (089) 22 99 09
www.mastershome-muenchen.de
RT: keiner / Öffnungszeiten:
18.30 - 03.00
Warme Küche: 18.30 - 01.00

Außergewöhnliches Ambiente im Colonialstil – erlesene Gerichte und edle Tropfen.

In unserer Bar treffen sich die Umtriebigen der Stadt um in englischem Ambiente, bei feinsten Cocktails, den stressigen Alltag zu vergessen.

Das Theater LEO17 besteht seit 1964 und steht unter der Leitung von Bodo Bühling und Peter Friedrich.

Theater Leo17

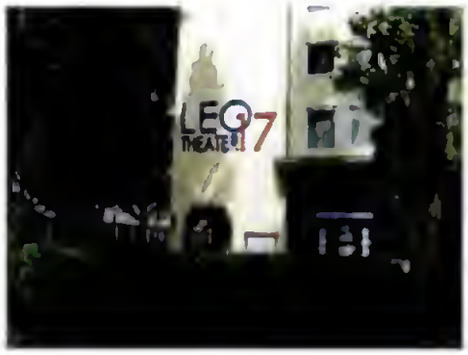

Anzahl der Sitzplätze:
500 + 2 Rollstuhlplätze
Gastronomie:
je nach Veranstaltung möglich
Verzehr während der Vorstellung:
nein
Garderoben-Empfehlung:
je nach Veranstaltung
Parkplatz-Empfehlung:
auf Anfrage können Plätze gestellt werden.
Öffentliche Verkehrsmittel:
U3/U6 Station Giselastraße und
Bus 154/ Station Giselastraße

Kurzbeschreibung:
Das LEO17 hat eine sehr gute Akustik, ansteigende Sitzreihen und damit eine gute Sicht von jedem Platz auf die Bühne.
Geschichte des Theaters:
Gastspiele des Bayer. Staatsorchesters und Maxim Gorki-Theaters Berlin und Persönlichkeiten wie:
Hildegard Knef, Johannes Hesters, Samy Molcho, Günther Grass und Ephraim Kishon traten hier schon auf.
Repertoire:
Theater, Tanztheater, Konzertveranstaltungen, Fremdsprachen-Theater, Lesungen, Vorträge, Aufführungsbühne der Waldorfschule München.
Anmietung nach Absprache möglich.

Kartenvorverkauf:
in der Regel 1 Stunde vor Beginn
Kartenreservierung:
Tel.: (089) 38 01 40 - 34
E-mail: karten@leo17.de
Abonnements:
keine
Feste Spieltage:
keine

Besondere Hinweise/Merkmale:
Räumlichkeiten und Toiletten nicht barrierefrei

Darauf sind wir besonders stolz:
Wir sind ein Ausbildungsbetrieb

Theater LEO17
Leopoldstr. 17, 80802 München
Tel.: (089) 38 01 40 - 32
E-mail: theater@leo17.de
www.leo17.de

Rolandseck
Viktoriastr. 23
80803 München
Tel. (089) 3 08 37 17
www.rolandseck-muenchen.de
RT: keiner / Öffnungszeiten:
10.00 - 01.00
Warme Küche:
11.30 - 22.00

Schwabinger Traditions-Gasthaus mit regionalen u. österreichischen Schmankerl. Große Weinauswahl erlesener Tropfen zu vernünftigen Preisen. In den Wintermonaten immer sonntags Jazz-Dämmerschoppen. Dixieland bis Gipsy.

Das theater ...und so fort besteht seit 1999 und steht unter der Leitung von Heiko Dietz

THEATER ...UND SO FORT

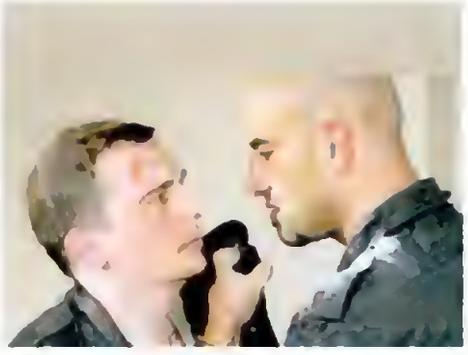

Anzahl der Sitzplätze:
99
Gastronomie:
CaféTrank
Verzehr während der Vorstellung:
nein
Garderoben-Empfehlung:
nach Belieben
Parkplatz-Empfehlung:
Parkplätze sind Mangelware!
Öffentliche Verkehrsmittel:
Gute Anbindung über U1/2, Station Fraunhoferstr.,
Tram 17/18/27, Station Müllerstr.

Kurzbeschreibung:
Theater, Tanz, Musik und Texte.
Das "theater ...und so fort" bietet eine breite Spannweite der Unterhaltung. Von modern bis klassisch ist alles dabei. Auch Kasperltheater für Kinder steht auf dem Programm.
Geschichte des Theaters:
Das "theater ...und so fort" wurde 1989 als freie Gruppe von Fritz Spaeder gegründet. 1994 wurde die Leitung an Heiko Dietz und Christian Kroos, die das Ensemble zu seinem heutigen professionellen Status führten, übergeben. In Kooperation mit THETA e. V., dem Verein zur Förderung der freien Theater- und Tanzkultur in München (Rechtsträger), wurden am 01. Januar 1999 die Räume des ehemaligen Modernen Theaters übernommen und die neue Spielspätte am 24. Februar 1999 mit "machina" von Christian Kroos eröffnet.
Seit 2002 wird das Theater vom Kulturreferat der Landeshauptstadt München gefördert. Seit 15. Oktober 2004 ist den Räumlichkeiten die Ausbildungsstätte TheaterRaum München, Berufsfachschule für Schauspiel & Regie, angegliedert.
Repertoire:
Das "theater ...und so fort" verfügt über kein kontinuierliches Repertoire. Veranstaltungen laufen i. d. R. immer en suite.
Ensemble:
H. Dietz, A. Wesselsky, J. Haag, I. Meling u.a. sowie Gäste
Darauf sind wir besonders stolz:
"Hier sind offensichtlich Begeisterte am Werk, denen das Theater Lebenselixier ist. Gratulation und: Respekt!" (Antje Weber, Südd. Zeitung)

Kartenbuchung:
Reservierung jederzeit auf AB,
Kasse öffnet 1 Std. vor Beginn
Tel. 089/ 23 21 98 77
Preiskategorien:
10,00/14,00 €,
montags Theatertag 10,00/6,00 €
Ermäßigungen:
Schüler, Studenten
Abonnements:
Pay 4 get 5!
Feste Spieltage:
keine, siehe Tagespresse;
Beginn der Abendvorstellungen 20.30 Uhr

Besondere Hinweise/Merkmale:
Räumlichkeiten barrierefrei,
Toilette nicht barrierefrei

theater ...und so fort
Hans-Sachs-Str. 12, 80469 München
Tel.: 089/ 23 21 98 77
E-Mail: webmaster@undsofort.de
www.undsofort.de,
www.theaterundsofort.de

Lotus Lounge
Hans-Sachs-Str. 10
80469 München/Glockenbachviertel
Tel. (089) 21 89 97 55
www.lotuslounge.eu
RT: keiner / Öffnungszeiten:
Mo. - Fr. 11.00 - 14.30,
Mo. - So. 17.00 - 01.00
Warme Küche:
11.30 - 14.15 + 17.00 - 23.30

Thai Kitchen and Bar
Bei traditioneller thailändischer Küche und einer hervorragenden Wein- und Cocktailauswahl wollen wir Sie in stimmungsvoller Atmosphäre verwöhnen.
Noi, Ralf & das Team freuen sich auf Ihren Besuch.

Das Theater 44 besteht seit 1959 und steht unter der Leitung von Horst A. Reichel.

Theater 44

Anzahl der Sitzplätze:
86
Gastronomie:
Vor der Vorstellung und in der Pause werden Getränke serviert
Verzehr während der Vorstellung:
nein
Garderoben-Empfehlung:
Jeder nach seiner Façon
Parkplatz-Empfehlung:
Vor 20.00 Uhr fahren immer wieder Einkaufende weg, deren Plätze dann frei werden. (Parklizenzzone)
Öffentliche Verkehrsmittel:
U3 und U6, Station Giselastraße oder Station Münchner Freiheit, Bus 33

Kurzbeschreibung:
Das Theater 44 ist das älteste Münchner Privattheater und eines der ältesten Privattheater in Deutschland.
Es versteht sich als Theater des sozial- und gesellschaftskritischen Engagements, ohne dabei auf hohen Unterhaltungswert zu verzichten.
Geschichte des Theaters:
Das Theater 44 wurde 1959 von Horst A. Reichel gegründet, der es (seit 1965 zusammen mit seiner Frau Irmhild Wagner) immer noch leitet.
Repertoire:
Im Theater 44 wurden viele Autoren, die später die Spielpläne der Stadt- und Staatstheater füllten, für München und auch den Rest der Republik ur- oder erstaufgeführt. Hier einige Namen:
Samuel Beckett, Linda Winiewicz, Jean Genet, Slavomir Mrozek, Eugene Ionesco, Gerhard Dorfer, Aldo Nicolai, Sam Shepard u.v.m.
Ensemble:
Das Theater 44 hat kein festes Ensemble. Die Schauspieler werden jeweils für ein Stück engagiert, das dann en suite gezeigt wird.

Kartenbuchung:
Tel.: (089) 3 22 87 48
von 16.00 - 19.15 Uhr außer So./Mo.
Abendkasse ab 19.45 Uhr
Tel.: (089) 33 38 07 außer So./Mo.
Preiskategorien:
1.Platz 20,00 €; 2.Platz 16,00; 3.Platz 13,00 €
Ermäßigungen:
8,00 €; 11,00 €; 15,00 € für Schüler, Studenten, Arbeitslose, Zivil- und Wehrdienstler, Azubis
Abonnements:
keine
Feste Spieltage:
täglich außer So./Mo.
Beginn 20.30 Uhr, Einlaß 19.45 Uhr

Besondere Hinweise/Merkmale:
Räumlichkeiten und Toilette nicht barrierefrei

Darauf sind wir besonders stolz:
Auf die lange Tradition (47 Jahre) unseres Hauses!

Theater 44
Hohenzollernstr. 20
80801 München
Tel.: (089) 3 22 87 48, Fax: (089) 3 23 49 14
www.theater44.de

Restaurant Einfach & Gut
Friedrichstr. 30
80801 München
Tel. (089) 38 87 97 39
www.e-u-g.de
RT: So. + FT / Öffnungszeiten:
Mo. - Sa. 11.00 - 23.00
Warme Küche:
12.00 - 22.00

Kleines, feines Ambiente. Erstklassige Küche mit einer leichten und bekömmlichen Mischung aus traditionellen bayerischen sowie italienischen und asiatischen Einflüssen – ein gastronomisches Schmuckstück. Ein Besuch lohnt sich!

Copyright material

Das ValentinKarlstadt Theater besteht seit Oktober 2000 unter der Leitung von Bele Turba, Gerald Karrer, Christian Auer.

VALENTINKARLSTADT THEATER

Anzahl der Sitzplätze:
ca. 110
Gastronomie:
Hofbräukeller (bayrisch traditionell)
Verzehr während der Vorstellung:
ja
Garderoben-Empfehlung:
keine
Parkplatz-Empfehlung:
Tiefgarage Hofbräukeller für Gäste 1,00 € pro Stunde
Öffentliche Verkehrsmittel:
U4/U5, Station Max-Weber-Platz

Kurzbeschreibung:
Stücke der Münchner Komiker Karl Valentin und Liesl Karlstadt werden ganzjährig auf die Bühne gebracht.
Geschichte des Theaters:
Gegründet im Oktober 2000.
Repertoire:
Valentin Varieté; Buchbinder Wanninger und Karl Valentins Jahrmarkt.
Ensemble:
Wechselnd (Professionelle Schauspieler und Musiker).

Kartenvorverkauf:
bei den Vorverkaufsstellen:
Tickit, Box Office, Valentin Musäum
oder
telefonisch unter (089) 38 10 28 10
Mi.+Do. 10 - 12 Uhr
an den Veranstaltungstagen 16 - 18 Uhr
Preiskategorien:
16,00 €
Ermäßigungen:
Schüler, Studenten, Rentner 13,50 €
Abonnements:
keine
Feste Spielzeiten:
Freitag und Samstag

Besondere Hinweise/Merkmale:
Räumlichkeiten und Toiletten nicht barrierefrei

Darauf sind wir besonders stolz:
Wir sind das einzige professionelle Valentin-Theater in Deutschland!

ValentinKarlstadt Theater
Innere Wienerstr. 19
81667 München
Tel: 089/38 10 28 10, Fax: 089/18 97 06 24
E-Mail: beleturba@gmx.de
www.valentintheater.de

Historischer Gewölbekeller für persönliche Feste & Feiern zu mieten

- Catering -

Am Max-Weber-Platz, Ismaninger Str. 5, 81675 München
Tel./Fax: (089) 47 37 38, www.weinhaus-knott.de

Gemütliche Weinstube mit exzellenten Schoppenweinen.

- Weinfachgeschäft -

Trinken & Genießen Sie jeden Flaschenwein zum Ladenpreis + € 8,-- Korkgeld.

Copyrighted material

Das Theater besteht seit 1986 unter der Leitung von Margrit Carls u. Andreas Seyferth

Viel Lärm um Nichts

Anzahl der Sitzplätze:
99
Gastronomie:
Café Fabrik
Verzehr während der Vorstellung:
nein
Garderoben-Empfehlung:
chacun à son goût
Parkplatz-Empfehlung:
keine
Öffentliche Verkehrsmittel:
S3/4/5/6/8 - direkt am Pasinger S-Bhf

Kurzbeschreibung:
"Hausautor" und Lehrmeister von Anfang an: Shakespeare.
In seiner Werkstatt studiert das Theater VIEL LÄRM UM NICHTS die Möglichkeiten publikumsnah und direkt, denk-anstößig, phantasievoll, widersprüchlich, vielschichtig und vielfältig zu agieren:
Lust am Spiel und Witz im Spiel.
Mit dem Anspruch, jedem Stoff auf die je eigene Art gerecht zu werden, präsentiert sich das Theater immer wieder anders, erprobt neue Formen und überrascht mit immer neuen Raumgestaltungen.
Geschichte des Theaters:
1985 wurde das Theater als freie Gruppe gegründet mit dem Ziel, im damals kulturell brachliegenden Westen Münchens ein Theater aufzubauen. Die erste Premiere fand im Mai 1986 statt. Seit langem fester Bestandteil des Kulturzentrums Pasinger Fabrik mit ganzjährigem Spielbetrieb.
Repertoire:
Klassiker in eigener schräger Übersetzung und Fassung sowie Entwicklungsstätte eigener Kreationen.
Dramatisierung epischer Stoffe.

Kartenvorverkauf:
an den Spieltagen 17.30 - 20 Uhr
Tel.: (089) 8 34 20 14
sonst Internet/Anrufbeantworter
Preiskategorien:
16,00 €, ermäßigt 10,00 €,
Gruppen ab 8 Pers. 13,00 €
Donnerstag Theatertag: 2,00 € Ermäßigung!
Ermäßigungen:
Schüler, Studenten, Zivildienstleistende
Abonnements:
keine
Feste Spieltage:
zur Zeit Do.-Sa.; im Prinzip variabel

Besondere Hinweise/Merkmale:
Fester Bestandteil des Kulturzentrums Pasinger Fabrik

Theater Viel Lärm um Nichts
August-Exter-Str. 1, 81241 München
Tel: (089) 8 34 20 14
E-mail: andreasseyferth@arcor.de
Margritcarls@hotmail.com
www.theatervielaermumnichts.de

Traumurlaub gefällig?

Körper und Seele baumeln lassen - auftanken - genießen? Kneippen, fasten oder Schrothkur? Hier werden Sie fündig!
60 Traumhotels in Bayern und 43 Traumhotels in Österreich & Südtirol präsentieren sich Ihnen hier großzügig bebildert in einem Buchformat von 20 x 20 cm.

Lassen Sie sich verzaubern und entdecken Sie eine Welt der Schönheit und des Wohlbefindens!

Erhältlich im:

Buch- und Zeitschriftenhandel oder bei *www.amazon.de*

Mehr Infos unter:
www.beauty-wellness-bayern.de
www.beauty-in-bayern.de

VIDAL SASSOON SALON

INDIVIDUELLES HAAR

LONDON

BEVERLY HILLS

NEW YORK

BERLIN SCHLÜTERSTRASSE 38 | 030 88 45 000

FRANKFURT KAISERHOFSTRASSE 16 | 069 29 70 400

HAMBURG NEUER WALL 31 | 040 36 14 1111

MÜNCHEN ODEONSPLATZ 8–10 | 089 24 21 280

Copyrighted material

MUSIKBÜHNE

Copyrighted material

Die Museumsbühne "ars musica" besteht seit September 2005 und steht unter der Leitung von Roland Fritsch.

ars musica
Museumsbühne im Stemmerhof

Anzahl der Sitzplätze:
66
Gastronomie:
Café im Erdgeschoss
Verzehr während der Vorstellung:
nein
Garderobenempfehlung:
frei, im Winter etwas wärmer anziehen
Parkplatz-Empfehlung:
im Hof
Öffentliche Verkehrsmittel:
U6, S7, S27, Station Harras,
Metro-Bus 53 (Sendlinger Kirche)

Kurzbeschreibung:
Ein ehemaliger Heustadel des traditionellen Stemmerhofs wird zum Musikinstrumentenmuseum. Inmitten von hunderten von Instrumenten präsentiert "ars musica" Livemusik aller Coleur, Theater, Lesungen und Programme für Kinder rund um die Musik.
Geschichte des Theaters:
Seit 2003 Werkstatt für Instrumentenrestaurierung. Im Sommer 2005 Umbau zum Theater- und Bühnenraum. Erstes Konzert im Juli 2005 "Debussy Trio". Regelmäßiges Kulturprogramm seit September 2005. Herbst 2006 Umbau zum Musikinstrumentenmuseum.
Repertoire:
Jazz, Blues, Klassik, Liedermacher, Weltmusik, Theater, Film, Lesungen, Ausstellungen rund um die Musik.

Kartenvorverkauf
unter E-Mail:
info@ars-musica-muenchen.de
oder vorbestellen per SMS:
0179 - 2 44 76 29
sonst immer Anrufbeantworter:
(089) 54 32 05 13
Preiskategorien:
5,00 - 14,00 €
Ermäßigungen:
Schüler, Studenten, Rentner, Arbeitslose
Abonnements:
keine
Feste Spieltage:
keine (meistens Fr., Sa., So.)

Besondere Hinweise:
Bühne befindet sich im 1. Stock; Räumlichkeiten und Toiletten nicht barrierefrei.

Darauf sind wir besonders stolz:
Auf unsere Kulisse aus Musikinstrumenten und unser vielseitiges Programm.

"ars musica"
Museumsbühne im Stemmerhof
Plinganserstr. 6, 81369 München
Tel: 089/ 54 32 05 13 Fax: 089/ 54 32 05 13
E-Mail: info@ars-musica-muenchen.de
www.ars-musica-muenchen.de

Stemmerhof Café - Bistro
Plinganserstr. 6, 81369 München
Tel. (089) 74 65 43 99
www.stemmerhof.de
RT: keiner / Öffnungszeiten:
Mo. -Do. 10.00 - 24.00,
Fr. + Sa 10.00 - 01.00,
So. 10.00 - 18.00
Warme Küche: 10.00 - 23.00

Internationale, mediterrane Küche.
Ehemaliger Bauernhof mit zwei wild romantischen Terrassen auf dem Sendlinger Berg.
Hier werden Sie mit Spezialitäten des Hauses sowie mit Kaffee und Kuchen verwöhnt.

Das Café Ruffini besteht seit 1978 und ist ein selbstverwalteter Betrieb ohne Chef.

CAFÉ RUFFINI

Anzahl der Sitzplätze:
70
Gastronomie:
Kleine kalte Speisen und Suppen
Garderoben-Empfehlung:
Von Jeans bis Kaschmir
Parkplatz-Empfehlung:
Wenige Parkplätze vorhanden, MVV wird empfohlen
Öffentliche Verkehrsmittel:
U1/U7, Station Rotkreuzplatz
Bus Linie 53,Trambahn Linie 12

Kurzbeschreibung:
Jeden Montag wandelt sich der Caféraum zur Bühne.
Das Café Ruffini ist regelmäßiger Teilnehmer der internationalen Frühjahrsbuchwoche und des Krimifestivals München.
Im Musikbereich spielen vorwiegend Jazzgruppen.
Geschichte der Bühne:
Das Café Ruffini besteht seit 1978 und hat sich zur Aufgabe gemacht, einmal wöchentlich anspruchsvolle Veranstaltungen durchzuführen. Inzwischen ist es ein fester Bestandteil der Münchner Kulturszene.
Repertoire:
Im Programm sind Jazz und Ethnomusik, Kabaretts und internationale Lesungen.

Kartenvorverkauf:
jeweils ab Dienstag vor der Veranstaltung (Abholpflicht!)
Tel.: (089) 16 11 60, 10.00 - 24.00 Uhr
Preiskategorien:
6,00 - 14,00 €
Ermäßigungen:
5,00 € - 12,00 € (1,00 € - 2,00 € Nachlass)
Schüler, Studenten, Arbeitslose, Sozialhilfeempfänger
Abonnements:
keine
Feste Spieltage:
montags/Sept. - Mai

Besondere Hinweise/Merkmale:
Räumlichkeiten nicht barrierefrei, Toiletten barrierefrei

Darauf sind wir besonders stolz:
Dass wir unser Kulturprogramm auf eigene Kosten bestreiten und die Künstler das Honorar zu 100 % erhalten!

Café Ruffini
Orffstr. 22 - 24
80637 München
Tel.: (089) 16 11 60, Fax: (089) 16 67 20
E-Mail: ruffini@ruffini.de
www.ruffini.de

RUFFINI
Café-Konditorei-Weinhaus
Orffstr. 22-24, 80637 München
Tel. (089) 16 11 60
www.ruffini.de
RT: Mo. / Öffnungszeiten:
10.00 - 24.00
Warme Küche:
12.00 - 18.00 + 18.30 - 23.00

Das Ruffini ist eine Münchner Institution und berühmt für seine Kuchen.
Die täglich wechselnde mediterrane Küche (Biofleisch) und die große Auswahl an offenen italienischen Weinen sind für jeden ein Genuss!
Am besten schmeckt's auf der sonnigen Dachterrasse.

Das Deutsche Theater besteht seit 1896
und steht unter der Leitung von:
bis 10/05 Heiko Plapperer-Lüthgarth,
ab 10/05 Andrea Friedrichs

Deutsches Theater München

Anzahl der Sitzplätze:
in der Theatersaison ca. 1.600,
in der Ballsaison bis 2.200
Gastronomie:
Getränke und Snacks
Verzehr während der Vorstellung:
nein
Garderoben-Empfehlung:
gemischt, je nach Veranstaltung
Parkplatz-Empfehlung:
Sonderkonditionen im Parkhaus am Best Western Hotel Cristal, Schwanthalerstr. 36
Öffentliche Verkehrsmittel:
S- und U-Bahnen, Trambahn und Bus:
Stationen Hauptbahnhof, Sendlinger Tor, Karlsplatz (Stachus);
4 Gehminuten zum Theater

Besondere Hinweise/Merkmale:
Das Deutsche Theater, das die Münchner liebevoll "Palast des Lächelns" nennen, ist eines der traditionsreichsten Unterhaltungstheater Deutschlands.

Kurzbeschreibung:
Das Deutsche Theater ist das größte Gastspieltheater Deutschlands mit Vollbühne und das zweitgrößte Theater Münchens. Es ist ein Unikum in der deutschen Bühnenlandschaft: Mit dem Deutschen Theater bekennt sich München als einzige deutsche Stadt zu dem breiten Genre der musikalischen Bühnenunterhaltung.
Im Januar und Februar verwandelt sich das Deutsche Theater in das Ballhaus der Stadt München. Dann ist das Theater der größte Ballsaal der Stadt und mit seinen prächtigen Dekorationen die Hochburg des Münchner Ballfaschings.
Geschichte der Bühne:
1896 wurde das Deutsche Theater als Haus für naturalistisch-realistisches Sprechtheater eröffnet, doch schon 1897 erfolgte die Umwandlung in eine Institution für gehobenes Unterhaltungstheater.
Repertoire:
Internationale Spitzenproduktionen: Londoner West End, New Yorker Broadway. Musical. Show. Entertainment, Tanztheater, Ballett, Operette, Comedy.
Internationale Stars: Von Josephine Baker bis David Copperfield, von Karl Valentin bis Mario Adorf u.v.m.

Darauf sind wir besonders stolz:
Das Deutsche Theater ist das von den Münchnern am häufigsten besuchte Theater der Stadt.

Kartenvorverkauf:
Beratung, Buchung, Versand
(auch mit Kreditkarte)
Mo. - Sa. 9 - 19 Uhr,
Tel.: (089) 55 23 44 44
Preiskategorien
abhängig von der jeweiligen Produktion
Ermäßigungen:
für Kinder, Schwerbehinderte, Rentner, Schüler, Studenten, Azubis, Wehr- und Zivildienstleistende, 1/2 Stunde vor Vorstellungsbeginn an der Abendkasse (Ticket zu 20,00 €)
Abonnements:
Mini-Abos für ausgewählte Veranstaltungen
Feste Spieltage:
überwiegend Di. - So.

Deutsches Theater München
Schwanthalerstr. 13
80336 München
Tel: 089/55 23 44 44, Fax: 089/55 23 42 34
E-Mail: Info@deutsches-theater.de
www.deutsches-theater.de

Sinans Café - Cucina - Bar
Mozartstr. 4
80336 München
Tel. (089) 51 56 37 84
www.sinans.com
RT: keiner / Öffnungszeiten:
8.00 - 01.00
Warme Küche:
11.00 – 23.00

The living Pizza!
Riesenauswahl an Holzofen-pizzen; Klassiker, Specials und Extrawünsche. Direkt am Kinocenter Royal Palast. Asiatische Küche!!! Sehenswerte Showküche mit hausgemachten Nudeln und

Die Gerhard-Loew-Bühne besteht seit 1983 und steht unter der Leitung von Gerhard Loew.

Gerhard Loew Bühne

Anzahl der Sitzplätze:
200
Gastronomie:
Gut bürgerlich, keine Verpflichtung
Verzehr während der Vorstellung:
nein
Garderoben-Empfehlung:
leger
Parkplatz-Empfehlung:
Aufkirchen: Parkplatz vorhanden
München Oberanger: Parkhaus
Öffentliche Verkehrsmittel:
Aufkirchen: S-Bahn bis Starnberg - Bus oder Taxi
München Oberanger: S- und U-Bahn Station Sendlinger Tor

Besondere Hinweise/Merkmale:
Räumlichkeiten und Toilette barrierefrei

Kurzbeschreibung des Theaters:
Bayerisches Mundart-Theater (nicht zu verwechseln mit Bauerntheater).
Die Stücke sind teils traditionell, teils bodenständige Komödien in bayerischer Mundart. Auch mit Liedern durchsetzte Burlesken, die als Mundart-Musicals Furore gemacht haben wie z. B. die Grattleroper, Kinipfingst, Struwebäda, Brootznschiaßn, Hallelujah.

Geschichte des Theaters:
Gerhard Loew, der ein Gründungsmitglied der Iberl-Bühne war und die ersten Erfolgsstücke für diese verfasst hat, hat den Grundstein für eine Entrümpelung der bayerischen Mundart-Theaterlandschaft gelegt. Aber auch das traditionelle, bayerische Volksgut (soweit es sich um Qualität handelt) und die bayerische Sprache werden uns immer eine Verpflichtung sein.
Von 1983 bis 2003 spielte das Ensemble im "Theater im Hof" in Leutstetten, bis sich ein neuer Vorhang in Aufkirchen bei Berg, am Starnberger See, öffnete.
Um der Qualität der Stücke aus der Feder von Gerhard Loew mehr Rechnung zu tragen und sie einem breiteren Publikum zugänglich zu machen, bespielt das Ensemble inzwischen auch Bühnen in München.

Repertoire:
Derzeit stehen vier Produktionen auf dem Spielplan.
Jedes Jahr gibt es eine Premiere, meist ist das eine Uraufführung.

Ensemble:
Unser Ensemble, ein Trüppchen von etwa 16 engagierten Schauspielern, ist das Heißeste zwischen Freimann und dem Wettersteingebirge.

Kartenvorverkauf:
Aktionsforum, München
Tel. 089/ 29 25 46 täglich;
Tourismusverband Starnberg
Tel. 08151/ 9 06 00;
HELM
Tel. 089/ 7 93 38 27
Preiskategorien:
14,00 - 16,00 € + 10% Vorverkaufsgebühr
Ermäßigungen:
Kinder 8,00 € + 10% Vorverkaufsgebühr, Behinderte 10,00 - 14,00 € + Vorverkaufsgebühr
Abonnements:
Mitgliedschaft möglich für 70,00 € im Jahr; beinhaltet 6 Eintrittskarten

Gerhard Loew Bühne
Gasthof zur Post, 82335 Aufkirchen-Berg
Oberanger Theater
Oberanger 38, 80331 München
Tel. 089/ 7 93 38 27, Fax: 089/ 7 93 89 70
E-mail: info@gerhard-loew-buehne.de
www.gerhard-loew-buehne.de

Lechner Hof
Oberlandstr. 25 - 27
82335 Berg/Aufhausen
Tel. (08151) 5 05 08
www.lechnerhof.de
RT: keiner / Öffnungszeiten:
07.00 - 24.00
Warme Küche:
11.00 - 23.00

Landhotel - Café - Bistro
Am sonnigen Ostufer des Starnberger Sees in historischer Umgebung gelegen. Beliebter Treffpunkt für jung & alt. Geschmackvoll eingerichtete Komfortzimmer mit Öl-Vitalbetten in Überlänge. Traditionelle Köstlichkeiten.

Wirtshaus

kleine Schmausefalle

Das Wirtshaus "Kleine Schmausefalle" liegt idyllisch am Mühlbach, mitten in der Au. Der gemütliche Gastraum mit seinen anheimelnden Nischen, bietet im urig ansprechenden Ambiente Platz für 170 Gäste. Auf der Speisekarte findet man neben typisch bayerischen Gerichten auch internationale Spezialitäten, je nach Saison in unterschiedlicher Ausprägung. Beliebt bei Jung und Alt ist der sonntägliche Brunch mit allem, was das Herz begehrt.

Beim ersten warmen Sonnenstrahl lockt zudem der großzügige, an eine grüne Oase anmutende, Wirtsgarten. Wer im größeren Stil ungestört mit bis zu 140 Personen feiern möchte, kann auf den angrenzenden Festsaal mit Bühne und Seminartechnik ausweichen. Wir planen zusammen mit Ihnen Ihre Privat- oder Firmenveranstaltung und erstellen Ihre individuelle Feier, die Ihnen und Ihren Gästen in bester Erinnerung bleiben wird. Selbstverständlich erhalten Sie hierbei alles aus einer Hand, von der Hochzeitstorte bis zum Entertainment-vorschlag. Eine unschlagbare Kombination bietet zudem das angegliederte Hotel "Golden Leaf", in dem für die Unterbringung der Gäste gesorgt ist.

Wirtshaus "Kleine Schmausefalle" · Mariahilfplatz 4 · 81541 München · Tel (089) 44 21 88 21 · Fax (089) 44 10 91 91 · info@kleineschmausefalle.de · www.kleineschmausefalle.de

Copyrighted material

Der Gasteig besteht seit 1985 und steht unter der Leitung von Brigitte v. Welser (Geschäftsführerin)

GASTEIG

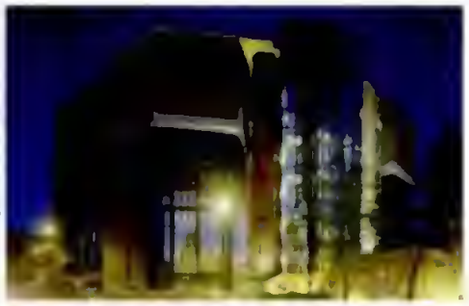

Foto: Amberg/Hans Georg Esch

Foto: Petra Eisinger

Foto: Bert Hoche

Anzahl der Sitzplätze:
Philharmonie (2.387 Pl.,15 Rollstuhlpl.),
Carl-Orff-Saal (598 Pl., 4 Rollstuhlpl.),
Black Box (285 Pl., 2 Rollstuhlpl.),
Kl. Konzertsaal (191 Pl., 2 Rollstuhlpl.),
Vortragssaal d. Bibl. (132 Pl., 4 Rollstuhlpl.)
Gastronomie:
Moderne, neu renovierte ***Foyer-Gastronomie***;
Caféteria ***Conviva*** in der Glashalle;
Café-Restaurant ***gast*** mit attraktivem Außenbereich
Parkplatz-Empfehlung:
Gasteig-Tiefgarage, Parkhaus City-Hilton, Parkgarage Motorama/Holiday Inn
(Anfahrt mit öffentl. Verkehrsmitteln wird empfohlen)
Öffentliche Verkehrsmittel:
S1 bis S8 und Trambahn Linie 15 + 25.
Station Rosenheimer Platz
Trambahn Linie 18, Station Am Gasteig
Darauf sind wir besonders stolz:
Auf das breite kulturelle Angebot; neu gestaltete Innenbereiche; zählt mit 750.000 Besuchern pro Jahr zu den meistbesuchten Kulturbetrieben Deutschlands.

Kurzbeschreibung:
Der Gasteig ist das Kulturzentrum der Landeshauptstadt München. Er bietet Räumlichkeiten für alle Anforderungen:
Von der Philharmonie, Münchens größtem Konzertsaal mit ca. 2.400 Plätzen, bis zu Seminarräumen; für Konzerte, Theater- und Filmvorführungen, Kongresse, Vorträge, Pressekonferenzen.
Die Planung sowie Durchführung von Veranstaltungen betreut das Veranstaltungsmanagement der Gasteig München GmbH.
Institutionen:
Fest im Haus ansässig sind die Münchner Philharmoniker, das Richard-Strauss-Konservatorium, die Münchner Volkshochschule und die Stadtbibliothek Am Gasteig - mit großer Kinder- und Jugendbibliothek und umfangreicher Musikbibliothek.
Repertoire:
Schwerpunkt auf Konzertangeboten, kulturellen Veranstaltungen sowie Bildungsveranstaltungen privater Veranstaltungs- und Konzertdirektionen und der im Haus ansässigen Institutionen; fester Spielort der Münchner Philharmoniker und der Orchester des Bayerischen Rundfunks.

Kartenvorverkauf:
in der Glashalle (München Ticket GmbH)
Mo. - Fr. 10 - 20 Uhr, Sa. 10 - 16 Uhr
Abendkasse: 1 Std. vor Veranstaltungbeginn
Kartenservice:
München Ticket GmbH, Postfach 201413,
80014 München
Tel.: (089) 54 81 81 81, Fax: -/ 54 81 81 54
www.muenchenticket.de /
info@muenchenticket.de
u. alle an München Ticket angeschlossenen Vorverkaufsstellen
Preiskategorien: nach Veranstalter
Ermäßigungen: nach Veranstalter
Abonnements: Münchner Philharmoniker, Symphonieorchester des Bayer. Rundfunks, Veranstaltungsreihen priv. Konzertdirektionen

GASTEIG
Rosenheimer Str. 5, 81667 München
Besucherinformation: Tel.: (089) 480 98-134
E-Mail: info@gasteig.de
Saalbuchungen: Tel.: (089) 480 98-80
E-Mail: veranstaltungen@gasteig.de
www.gasteig.de

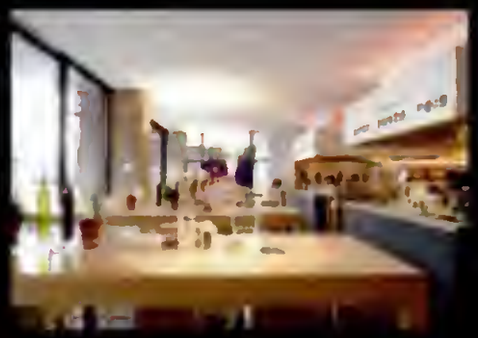

Gast open kitchen
Rosenheimerstr. 5
81667 München
Tel. (089) 4 80 98 27 20
www.gast-muenchen.de
RT: keiner / Öffnungszeiten:
Mo. - Fr. 11.00 - 01.00,
Sa., So. 10.00 - 01.00 Uhr
Warme Küche: 11.00 - 24.00

Das einzigartige Gast-Konzept. Sich so frei wie in der eigenen Küche fühlen und sich gleichzeitig auf sehr hohem Niveau bekochen lassen: Ob hausgemachte Pasta, Pizza oder Wokgerichte, alle Speisen werden frisch und "á la minute" vor Ihren Augen zubereitet. Selbstbestimmung der Speisenvarianten.

Copyrighted material

EGETEMEIER
wohnkultur

FEINE EINRICHTUNGS-IDEEN IN MÜNCHEN SEIT 1955

Nymphenburger Strasse 121 | 80636 München | Telefon 089 – 59 55 12 | Email: info@egetemeier.de | www.egetemeier.de

Copyrighted material

Der Hubertussaal besteht seit dem 18. Jahrh. und wird nach seiner Renovierung seit dem 01.07.2003 wieder für kulturelle und gesellschaftliche Veranstaltungen genutzt.

Hubertussaal
– Schloss Nymphenburg –

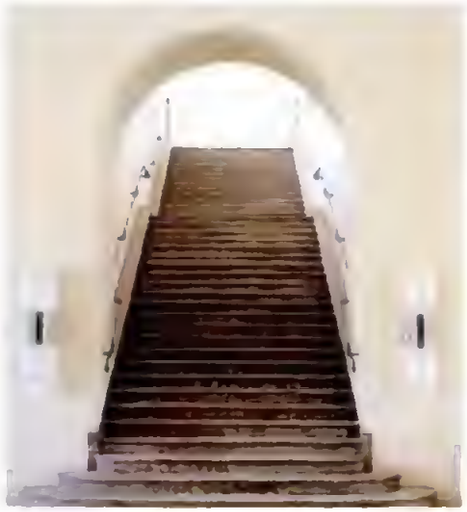

Anzahl der Sitzplätze:
400 bei Konzertbestuhlung,
220 bei Dinnerbestuhlung
Gastronomie:
keine
Bei Konzerten:
Café und Restaurant "Palmenhaus"
Tel: 089/ 17 53 09
Verzehr während der Vorstellung:
nein
Garderoben-Empfehlung:
je nach Veranstaltung
Parkplatz-Empfehlung:
direkt vor dem Saal
Öffentliche Verkehrsmittel:
Bus Linie 41, Trambahn Linie 17
Station Schloss Nymphenburg
Besondere Hinweise/Merkmale:
Räumlichkeiten und Toiletten barrierefrei.

Kurzbeschreibung:
Zwei Säle (Hubertussaal und Orangeriesaal) im Orangerietrakt des Schlosses Nymphenburg. Diverse Bestuhlungsmöglichkeiten von Konzert bis Dinner. Moderne Kücheneinrichtung, Parkett und Steinfußböden.
Geschichte des Saales:
Der Hubertussaal im sog. Orangerietrakt des Schlosses Nymphenburg entstand auf Betreiben des Kurfürsten Max III.Joseph Mitte des 18. Jahrhunderts im Zuge der Erweiterung des Schlosses nach künstlerischen Plänen des Baumeisters Joseph Effner. Fast zwei Jahrhunderte diente der Saal überwiegend als Lager- und Arbeitsraum.
Erst aufgrund von Initiativen und Impulsen unterschiedlicher Interessenträger wurde Ende der neunziger Jahre damit begonnen, den Orangerietrakt unter Wahrung der ensamble- und denkmalpflegerischen Gesichtspunkte zu sanieren.
Das Ergebnis ist ein Meisterstück einfühlsamer, traditionsbewusster Architekten- und veranstaltungserfahrener Beratungsarbeit, verbunden mit zeitgenössischen, funktions- und betriebsgerechten Ausstattungen.
Darauf sind wir besonders stolz:
Auf den noblen Ort im Schloss Nymphenburg, der die Menschen erneut zu kulturellen und gesellschaftlichen Veranstaltungen führt.

Kartenvorverkauf:
München Ticket GmbH
Tel.: (089) 54 81 81 81
10 - 20 Uhr
www.muenchenticket.de
Preiskategorien
je nach Veranstaltung
Feste Spieltage:
ganzjährig geöffnet

Hubertussaal
Schloss Nymphenburg
Eingang 1
80638 München
Tel: 089/28 92 74 87, Fax: 089/28 92 74 96
www.hubertussaal.de

Augustiner Ewiges Licht - Wirtshaus - Café - Bar
Wälsungerstr. 1
80634 München
Tel. (089) 18 92 13 80
www.ewigeslicht.eu
RT: keiner / Öffnungszeiten:
10.30 - 01.00
Warme Küche: 10.30 - 23.30

Gemütlich-zeitgemäßes Wirtshaus-Ambiente, neu renoviert mit viel Liebe zum Detail. Schöne abgeschattete Terrasse. Traditioneile bayerische Küche sowie südländische Gerichte. Günstige Mittagsmenüs. Jeden Sonntag von 10.30 - 15.00 Brunch.

Copyrighted material

Die Jazzbar Vogler steht seit 31.07.1997 unter der Leitung von Thomas Vogler.

JAZZBAR VOGLER

Foto: Daniel Landowski

Anzahl der Sitzplätze:
100-120
Gastronomie:
ja
Verzehr während der Vorstellung:
ja
Garderoben-Empfehlung:
leger
Parkplatz-Empfehlung:
Parkhaus (Rieger-Parkhaus)
Öffentliche Verkehrsmittel:
Tram 17/18; S-Bahn Station Marienplatz/ Isartor

Kurzbeschreibung:
Kulturelles Wohnzimmer für ein gemischtes Publikum. Entspannte New-Yorker-Atmosphäre.
Repertoire:
Jazz, Latin, Soul

Kartenvorverkauf:
keiner
Preiskategorien:
Montag € 3,00,
Dienstag - Donnerstag € 0,50
Freitag und Samstag € 6,00 - 7,00
Ermäßigungen:
keine
Abonnements:
keine
Feste Spieltage:
keine

Besondere Hinweise/Merkmale:
Sonntag Ruhetag;
Räumlichkeiten und Toiletten barrierefrei

Jazzbar Vogler
Rumfordstr. 17
80469 München
Tel.: (089) 29 46 62, Fax: (089) 24 23 18 31
E-Mail: jazzbar-vogler@t-online.de
www.jazzbar-vogler.com

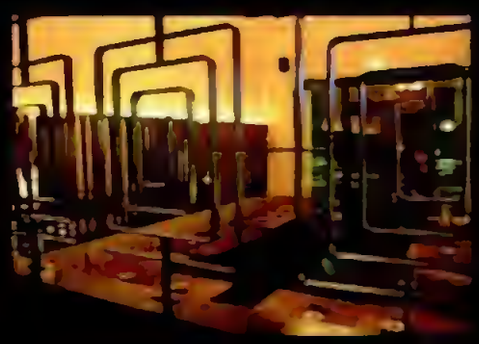

La Stanza
St. Annastr. 13
80538 München
Tel. (089) 25 54 23 93
www.la-stanza.de
RT: keiner / Öffnungszeiten:
08.00 - 01.00
Warme Küche:
12.00 - 24.00

Der original italienische Treffpunkt im Herzen des Lehel, im Stil der 60er Jahre. Gemütlich, familiär und herzlich – so kann man sich im La Stanza mit bodenständiger italienischer Küche und dem wohl besten Illy Kaffee der Stadt (Feinschmecker 12/06) von den freundlichen Mitarbeitern verwöhnen lassen.

Copyrighted material

Der Jazzclub Unterfahrt besteht seit 1978.
Verantwortlich für das Programm:
Christiane Böhnke-Geisse.

Anzahl der Sitzplätze:
160 Sitzplätze, 40 Stehplätze
Gastronomie:
ausgewogene Getränkekarte, kleine mediterrane Speisekarte
Verzehr während der Vorstellung:
ja
Garderoben-Empfehlung:
keine
Parkplatz-Empfehlung:
keine
Öffentliche Verkehrsmittel:
U4/U5 Station Max-Weber-Platz

Kurzbeschreibung:
Jazzclub mit intimer, doch weltoffener Atmosphäre!
Kleine Bühne von internationalem Format!

Geschichte der Musikbühne:
Seit 1978 veranstaltet der Förderkreis Jazz und Malerei München e.V. täglich Live-Konzerte im Jazzclub Unterfahrt. Wir präsentieren internationalen Jazz in großer stilistischer Vielfalt: Über Swing, Bepop und Mainstream bis zu Modern, Avantgarde und Nu Jazz.

Kartenvorverkauf:
nur Reservierung, kein Vorverkauf:
www.unterfahrt.de,
ab 18.00 Uhr Tel. 089/ 4 48 27 94
oder Anrufbeantworter
Preiskategorien:
10,00 - 28,00 €
abhängig von Konzert und Tag
5,00 € Jam Session am Sonntag
Ermäßigungen:
Halber Preis für Mitglieder des Förderkreises Jazz und Malerei e. V.
3,00 € Ermäßigung für Schüler/Studenten
Abonnements:
Mitgliedschaft: 12,00 € im Monat,
6,00 € für Schüler/Studenten;
dann immer halber Eintritt
Feste Spieltage:
täglich geöffnet ab 19.30 - 01.00 Uhr,
Konzertbeginn 21.00 Uhr

Jazzclub Unterfahrt
Einsteinstr. 42
81675 München
Tel.: 089/ 4 48 27 94, Fax: 089/ 41 90 29 46
E-Mail:info@unterfahrt.de
www.unterfahrt.de

Besondere Hinweise/Merkmale:
Räumlichkeiten und Toiletten barrierefrei

Darauf sind wir besonders stolz:
Wir wurden 2004 vom int. "Down Beat" Magazine unter die 100 besten Jazzclubs der Welt gewählt!

Jazzclub Unterfahrt
Einsteinstr. 42
81675 München
Tel. (089) 4 48 27 94
www.unterfahrt.de
RT: keiner / Öffnungszeiten:
19.30 - 01.00
Warme Küche:
19.30 - 00.30

Jazzgenuss mit Gaumenfreuden!
Freuen Sie sich auf Musikerlebnisse der Extraklasse und Prijak's Club Gastronomie.
Wir verwöhnen Sie mit kleinen feinen Speisen in stimmungsvoller Atmosphäre.

Das Muffatwerk steht unter der Leitung von Christian Waggershauser und Dietmar Lupfer.

Anzahl der Sitzplätze:
Theaterbestuhlung:
Tribünenbestuhlung 200 - 600 Sitzplätze
Gastronomie:
Muffathalle mit Barbetrieb, Ampere mit Bar und Galeriebar, Café mit Küche bei Veranstaltungen, Biergarten mit zertifizierter Ökoküche.
Verzehr während der Vorstellung:
nach Absprache
Garderoben-Empfehlung:
je nach gusto
Parkplatz-Empfehlung:
Parkplatz am Müllerschen Volksbad
Öffentliche Verkehrsmittel:
alle S-Bahnlinien Station Isartor bzw. Rosenheimerplatz;
U4/U5, Station Max-Weber-Platz/Wiener Platz;
Trambahn Linie 18,Station Deutsches Museum
Besondere Hinweise/Merkmale:
Räumlichkeiten und Toiletten barrierefrei

Kurzbeschreibung:
Muffatwerk: innerstädtisches, auch im internationalen Kontext bedeutendes Kulturzentrum.
Herzstück ist die Muffathalle mit ihren anspruchsvollen internationalen Veranstaltungen. Neben der Muffathalle gehört seit April 2005 die neue Bühne Ampere dazu, eine Symbiose aus Perfomanceraum und Club mit zeitgemäßem Design. Weiterhin gehören zum Muffatwerk das der Halle angeschlossene Café und der Biergarten.
Geschichte der Bühne:
Denkmalgeschütztes, historisches Industriebauwerk, 1894 im Jugendstil erbaut (war das erste Dampfheizkraftwerk in München).
Repertoire:
Internationale Konzerte, Theater-Gastspiele (Theaterausrichtung: Experimentelles Theater, das eher interdisziplinär ausgerichtet ist), Tanzproduktionen, Perfomances, Lesungen und Veranstaltungen im Bereich Medienkunst.

Darauf sind wir besonders stolz:
Wir präsentieren fast jeden Abend hochkarätige Künstler aus veschiedenen Sparten (Musik,Theater, Medienkunst...).

Kartenvorverkauf:
an allen bekannten Vorverkaufsstellen und über
München Ticket GmbH Tel.: (089) 54 81 81 8
oder online: www.muffatwerk.de/ticket.html
Preiskategorien
Theater zwischen 10,00 und 20,00 €
Ermäßigungen:
teilweise
Abonnements:
keine
Feste Spieltage:
keine

Muffatwerk
Zellstr. 4, 81677 München
Info-Tel.: (089) 45 87 50 - 10
Fax: (089) 45 87 50 - 50
E-Mail: info@muffatwerk.de
www.muffatwerk.de

Biergarten am Muffatwerk
Zellstr. 4, 81667 München
Tel. (089) 45 87 50 73
www.muffatwerk.de
RT: bei schlechtem Wetter
Öffnungszeiten:
Mo. - Do. 17.00 - open end,
Fr., Sa., So. 12.00 - open end
Warme Küche: bis ca. 22.00

Echt boarisch gemütlicher Biergarten.
Von großer Biobreze, Obazda, Pellkartoffeln mit Kräuterquark über leckere Herrmannsdorfer Bio-Bratwürste bis zu Bio-Hähnchenbrust vom Grill und Bio-Steckerlfeis.

MÜNCHNER SCHRANNENHALLE

Die Münchner Schrannenhalle besteht seit September 2005 und steht unter der Leitung von Klaus D. Thannhuber, GF der Münchner Schrannenhalle. Seit Oktober 2006 ist Jürgen Lochbihler operativer GF.

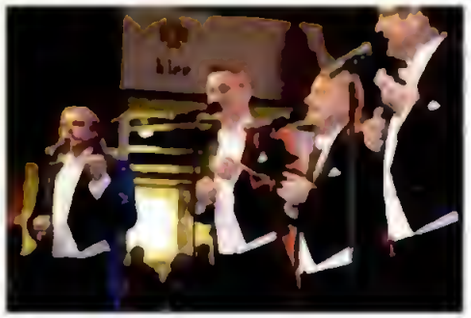

Anzahl der Sitzplätze:
insgesamt 1200 Sitzplätze in der gesamten Halle
Gastronomie:
Bayerische und internationale Spezialitäten an den Marktständen, regionale Küche im Wirtshaus "Der Pschorr" an der Schrannenhalle
Verzehr während der Vorstellung: ja
Garderoben-Empfehlung:
von lässig bis elegant
Parkplatz-Empfehlung:
zweigeschossige Tiefgarage im Haus
Öffentliche Verkehrsmittel:
S-Bahn: Linien 1 bis 8, Station Marienplatz
U-Bahn: Linien 3+ 6, Station Marienplatz
Bus: Linie 52, 152, Station Blumenstraße
Linie 52, 131, 152, Station Viktualienmarkt
Linie 152, Station St. Jakobs-Platz
Tram: Linie 17, 18, N17, Station Reichenbachplatz
Besondere Hinweise/Merkmale:
Ideale Räumlichkeiten für Veranstaltungen. Räumlichkeiten und Toilette barrierefrei.

Kurzbeschreibung:
Die Münchner Schrannenhalle ist ein lebendiger Marktplatz mit einem außergewöhnlichen Angebot aus Kultur, Manufaktur und Gastronomie. Auf der großen Bühne in der Mitte der Halle geben Musiker Rock/Pop, Swing, Jazz, (junge) Volksmusik, Klassik und vieles mehr zum Besten. Und das mit wechselndem Programm und meist bei freiem Eintritt.
Geschichte der Bühne:
Die Münchner Schrannenhalle ist eine einzigartige Glas-Eisen-Konstruktion der Ingenieur-Baukunst des 19. Jahrhunderts. Vor über 150 Jahren von Franz Karl Muffat, dem damaligen Stadtbaumeister, gebaut, wurde die Halle schon bald nach ihrer Fertigstellung wieder demontiert, später sogar teilweise zerstört. Im März 2003 begann schließlich der Wiederaufbau. Zweieinhalb Jahre später wurde die Eröffnung mit einem großen Festakt gefeiert.
Repertoire:
Abwechslungsreiches Musikprogramm u.a. mit Rock/Pop, Jazz, Swing, Klassik und Volksmusik.
Darauf sind wir besonders stolz:
Kultur in der Münchner Schrannenhalle heißt Kultur für alle: Das Angebot ist immer wieder neu und immer wieder anders, so dass für jeden Geschmack und jedes Alter etwas dabei ist. Und: Die meisten Veranstaltungen sind kostenlos!

Kartenvorverkauf:
je nach Veranstaltung; eigene München-Ticket-Vorverkaufsstelle in der Halle oder an der Abendkasse.
Informationen unter:
(089) 5 18 18 18
Preiskategorien
je nach Veranstaltung;
Informationen unter:
(089) 5 18 18 18
Ermäßigungen: überwiegend Eintritt frei!
Abonnements: keine
Feste Spieltage:
Swing, (junge) Volksmusik, Jazz, musikalischer Frühschoppen, Kinderprogramm, Klassik und andere musikalische Highlights

Münchner Schrannenhalle GmbH
Viktualienmarkt 15
80331 München
Tel: 089/ 5 18 18 18, Fax: 089/ 5 18 18 588
E-Mail: Info@schranne.de
www.schranne.de

Schrannenclub
im Untergeschoss der Münchner Schrannenhalle
Viktualienmarkt 15
80331 München
Tel. (089) 5 18 18 - 125
(Maik Popielaty)
E-Mail:
maik.popielaty@schranne.de

After-Work-Partys, Clubbing und vieles mehr:
Im Schrannenclub wird auf über 400 Quadratmetern bis in die frühen Morgenstunden gefeiert und getanzt.
Regelmäßige Events mit internationalen Top-DJs.

Landhotel Martinshof

Noble Eleganz nahe der Weltstadt mit Herz.

Treten Sie ein in unser malerisches 3-Sterne Landhotel Martinshof und entspannen Sie in unserer familiären, freundlichen Atmosphäre, wo der Gast noch König ist. Noble Eleganz, herrliche ländliche Ruhe, die unmittelbare Nähe zur Neuen Messe München und der Weltstadt mit Herz, bieten Ihnen einen facettenreichen Aufenthalt, egal, ob Sie sich ein paar Tage erholen möchten, geschäftlich in München zu tun haben oder einfach nur ein Wochenende hier verbringen möchten.
Probieren Sie auch ein Stück italienische Lebensfreude! In unserem Restaurant "San Martino" verbindet sich in schönster Tradition italienische Lebensart mit der "Cucina Italiana". In gemütlichem Ambiente werden Ihnen mediterrane Küche und süditalienische Spezialitäten serviert. Der Chef des Hauses, Franco Pecchia, legt großen Wert auf Qualität, die sich in ausgezeichneten Weinen und je nach Saison wechselnden Angeboten zeigt.
Im Sommer entwickelt sich auf der entzückenden Terrasse italienisches "Lebensgefühl" und man spürt: "Italien ist nicht weit".

Weitere Infos: 15 komfortable Zimmer im Landhausstil, 35 Zimmer und 8 Appartements im modernen Businessstil. Alle Zimmer sind ausgestattet mit: Dusche/WC / Fön, Minibar, Satelliten-TV, Radiowecker, Telefon mit Direktwahl, Modemanschluß gg. Gebühr, WLAN Hotspot. Die Appartements eignen sich auch für Familien und kleine Gruppen.
Zur Neue Messe München sind es nur 900 m/ca. 12 Min. "Fußweg".
Zur S-Bahn Station "Riem" S2 sind es nur 600 m/ca. 6 Min. "Fußweg".
Zur Bushaltestelle Bus Nr. 189, 190, 194 sind es nur 300 m.
Zur Autobahnausfahrt A94 "Riem" sind es nur 1 km.

Kontakt:
Landhotel Martinshof
Martin-Empl-Ring 8
81829 München-Riem

Tel.: + 49 (0) 89/ 92208-0
Fax: + 49 (0) 89/ 92 208-400
E-Mail: info@landhotel-martinshof.com
Internet: www.landhotel-martinshof.com

Copyright material

Die Olympiahalle München besteht seit 1972 und steht unter der Leitung von Olympiapark München GmbH, GF: Wilfrid Spronk

Olympiahalle München

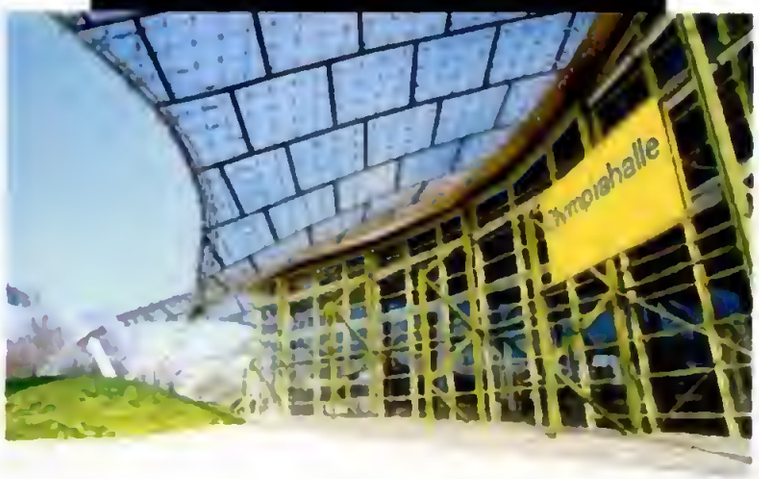

Anzahl der Sitzplätze:
11.389
Gastronomie:
Ca. 20 Stände (je nach Veranstaltung)
Verzehr während der Vorstellung:
Ja
Garderoben-Empfehlung:
Leger (je nach Veranstaltung)
Parkplatz-Empfehlung:
Parkdeck am Olympiaturm,
Parkharfe am Olympiastadion
Öffentliche Verkehrsmittel:
U3, Station Olympiazentrum

Kurzbeschreibung:
Veranstaltungshalle für Musikevents, Shows, Sport, Ausstellungen, Hauptversammlungen etc.
Geschichte des Saales:
Erbaut wurde die Olympiahalle für die Olympischen Sommerspiele 1972. Seitdem können über 2000 Veranstaltungen mit über 23 Mio. Besuchern nachgewiesen werden, davon waren ca. 1100 Veranstaltungen ausverkauft.
Repertoire:
Musik: Rock, Pop, Klassik und was sonst noch alles machbar ist.
Ensemble:
Die großen Stars der Welt.

Kartenvorverkauf:
Münchenticket GmbH
Tel.: (0180) 54 81 81 81
Mo. - Fr. 9.00 - 20.00 Uhr,
Sa. 10.00 - 16.00 Uhr
www.muenchenticket.de
Preiskategorien
je nach Veranstaltung
Ermäßigungen:
je nach Veranstaltung

Besondere Hinweise/Merkmale:
Räumlichkeiten und Toiletten barrierefrei

Darauf sind wir besonders stolz:
Hier gehen die internationalen Topstars aus und ein!

Olympiahalle München
Spiridon-Louis-Ring 21
80809 München
Tel.: (089) 30 67-0, Fax: (089) 30 67 22 22
E-Mail:info@olympiapark-muenchen.de
www.olympiapark-muenchen.de

Menzinger's
Menzingerstr. 123
80997 München
Tel. (089) 89 16 19 41
www.menzingers.de
RT: keiner / Öffnungszeiten:
11.00 - 01.00
Warme Küche:
11.30 - 23.00

Kulinarische Variationen aus Italien:
Von Thunfischcarpaccio über Kaninchenkeule alla romana bis hin zu Erdbeersalat mit grünem Pfeffer. Ständig wechselnde Wochenkarte.
Nähe Schloss Nymphenburg und Botanischer Garten.

Das Piazza Linda besteht seit September 2000 und steht unter der Leitung von Linda Jo Rizzo

Piazza Linda

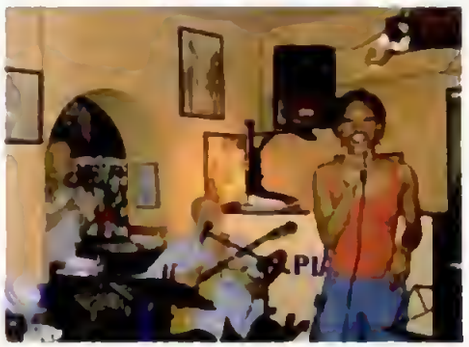

Anzahl der Sitzplätze:
70
Gastronomie:
Süditalienische Spezialitäten frisch "à la minute" zubereitet; täglich wechselnde Karte, dazu italienische Weine, deutsches Bier und internationale Cocktails.
Verzehr während der Vorstellung:
ja
Garderoben-Empfehlung:
leger
Parkplatz-Empfehlung:
keine
Öffentliche Verkehrsmittel:
Tram 27, Station Elisabethplatz,
U2, Station Hohenzollernplatz

Kurzbeschreibung:
Das Piazza Linda ist Münchens einziges Restaurant mit Bühne und täglicher Livemusik.
Geschichte der Bühne:
Die italo-amerikanische Eigentümerin Linda Jo Rizzo hatte in den 80ern international einige Top-Ten-Hits und kam im Zuge einer Europa-Tournee nach München und blieb. Im Herbst 2000 eröffnete die New Yorkerin im Stil von Downtown New York das Piazza Linda. Inzwischen hat sich das Piazza Linda als Münchens einziges Musik-restaurant mit täglich wechselndem Programm etabliert.
Eine 'Open Stage' am Dienstag gehört ebenso zum Programm wie Latin, Pop, Soft-Rock, Soul und ländertypische Themenabende.
Repertoire:
Jazz, Pop, Soft-Rock, Latin, Chanson, Canzone ...
Ensemble:
Kein festes Ensemble - täglich wechselndes Programm - täglich andere Künstler.

Kartenvorverkauf:
keiner
Preiskategorien:
empfohlener, freiwilliger Musikbeitrag
€ 5,00 - € 8,00
Ermäßigungen:
keine
Abonnements:
keine
Feste Spieltage:
Dienstag bis Samstag
ab 20.00 Uhr

Besondere Hinweise/Merkmale:
Räumlichkeiten und Toiletten bedingt barrierefrei.

Darauf sind wir besonders stolz:
In Zusammenarbeit mit dem 'International Songwriters Evening' und der Musikhochschule München treten im Piazza Linda regelmäßig junge Nachwuchskünstler auf.

Piazza Linda
Elisabethstr. 12,
80796 München
Tel. 089/ 27 27 22 01, Fax: 089/ 27 27 22 02
E-mail: mail@piazzalinda.de
www.piazzalinda.de

Restaurant Piazza Linda
Elisabethstr. 12
80796 München
Tel. (089) 27 27 22 01
www.piazzalinda.de
RT: So. + Mo. / Öffnungszeiten:
Di. - Sa. 18.00 - 01.00
Warme Küche:
ab 18.00

Wir verwöhnen unsere Gäste mit original süditalienischer Küche, ausgesuchten italienischen Weinen, deutschen Bierspezialitäten und internationalen Cocktails. Dabei legen wir großen Wert darauf, dass ausschließlich frische Zutaten verwendet werden.

Copyrighted material

Der Prager Frühling besteht seit 11.09.2002

PRAGER FRÜHLING
(EHEM. BABALU)

Anzahl der Sitzplätze:
verschieden (ca. 100)
Gastronomie:
nur Getränke
Garderoben-Empfehlung:
abgeben!
Parkplatz-Empfehlung:
keine
Öffentliche Verkehrsmittel:
U3/U6 Giselastraße

Kurzbeschreibung:
Musikbühne im Keller (200-300 Pers.)
Bar, Cocktailbar, Straßencafé
Geschichte der Bühne:
Das Babalu ist in München bekannt!
Repertoire:
Jazz, Indiepop, Britpop

Kartenvorverkauf:
nein
Preiskategorien:
6,00 € - 15,00 €
Ermäßigungen:
Schüler, Studenten
Abonnements:
keine
Feste Spieltage:
keine

Besondere Hinweise/Merkmale:
Räumlichkeiten nicht barrierefrei,
Toiletten barrierefrei

Darauf sind wir besonders stolz:
Auf unsere Einrichtung im 70er-Jahre-Stil!

Prager Frühling
Leopoldstr. 27, 80802 München
Tel.: (089) 38 88 98 52
www.prager-fruehling.info

Salotto
St.-Anna-Str. 11
80638 München
Tel. (089) 2000 15 46
www.salotto.de
RT: keiner / Öffnungszeiten:
11.00 - 01.00
Warme Küche:
11.30 - 23.30

Außergewöhnliche frische Holzofen-Pizza-Kreationen, die man woanders auf der Speisekarte nur selten findet, z. B.: Curry-Huhn und Mango-Pizza oder Entenbrust mit Trüffel-Öl.
Große Terrasse am St.-Anna-Platz. Mittagmenüs

Jean Paul GAULTIER

KENZO

SONIA RYKIEL
PARIS

GIANFRANCO FERRE

PLEIN SUD

SCHACKY AND JONES

VIPSLUXUS

MODE KUNST INTERIEUR

Maximiliansplatz 12b • 80333 München • Tel. (089) 21 02 19 27 • Fax (089) 21 02 19 28 • info@vipsluxus.de

Das Prinzregententheater steht unter der Leitung von Prof. Klaus Zehelein, Präsident der Bayerischen Theaterakademie August Everding.

PRINZREGENTENTHEATER

Anzahl der Sitzplätze:
1029 Zuschauerraumplätze, 4 Rollstuhlplätze und 7 Logen à 9 Sitzplätze
Gastronomie:
Schuhbecks Theatergastronomie
Verzehr während der Vorstellung:
nein
Garderoben-Empfehlung:
Orientiert sich nach Art der Veranstaltung
Parkplatz-Empfehlung:
keine eigenen Parkmöglichkeiten, keine Parkhäuser in der Umgebung
Öffentliche Verkehrsmittel:
U4, Bus Linien 54 und 100, Station Prinzregentenplatz

Kurzbeschreibung des Theaters:
1900 bis 1901 nach Vorbild des Bayreuther Richard-Wagner-Fest-Spielhauses mit amphitheatralischem Zuschauerraum und versenktem Orchester von Max Littmann gebaut. Eigenproduktionen der Bayer. Theaterakademie August Everding, Produktionen der Bayer. Staatsoper, des Bayer. Staatsballets und des Staatstheaters am Gärtnerplatz sowie Gastspiele und Vermietungen.
Geschichte des Theaters:
Eröffnet am 21. August 1901 mit Richard Wagners "Die Meistersinger von Nürnberg", danach Richard-Wagner-Festspiele, später Opernfestspiele, von 1919 bis 1944 auch Sprechtheater, ab Mai 1944 bis zur Wiedereröffnung des Nationaltheaters im Nov. 1963 von der Bayer. Staatsoper als Opernhaus genutzt. Danach wurde es für baufällig erklärt und für den Spielbetrieb geschlossen. 1988 Teilinstandsetzung von August Everding. Im Juli 1995 Ausbau der Hauptbühne, die am 10. Nov. 1996 zum ersten Mal wieder bespielt wurde.
Repertoire:
Musiktheater, Konzerte und Vorträge
Ensemble:
Studierende der Bayerischen Theaterakademie August Everding: Gastsolisten und Gastensembles der Veranstalter, die das Haus anmieten.
Darauf sind wir besonders stolz:
Wir sind das größte akademische Lehrtheater Deutschlands!

Kartenvorverkauf:
Tageskasse des Prinzregententheaters.
Verkaufsstelle der München Ticket GmbH, Prinzregentenplatz 12, 81675 München
Tel.: (089) 21 85 28 99, Fax: - /21 85 29 03
Öffnungszeiten:
Mo. - Fr. 10.00 - 13.00 + 14.00 - 18.00 Uhr
Sa. 10.00 - 13.00 Uhr
Preiskategorien:
sehr unterschiedlich, je nach Veranstalter. Die Bayer. Theaterakademie ermöglicht Theaterbesuche zu sehr günstigen Preisen, dafür auch Studentenkarten im Vorverkauf
Ermäßigungen:
Schüler, Studenten/Abendkasse, sonst keine
Abonnements: keine
Feste Spieltage: 01. Sept. - 31. Juli
Heilig Abend, Karfreitag u. 1.Mai keine Veranst.

Prinzregententheater
Prinzregentenplatz 12, 81675 München
Tel.: (089) 21 85 - 02, Fax: (089) 21 85 - 28 13
Kartentel.: (089) 21 85 - 19 70; - /21 85 - 28 99
E-Mail: Info@prinzregententheater.de
www.prinzregententheater.de

Besondere Hinweise/Merkmale:
Räumlichkeiten über Lift erreichbar.

Schuhbeck's Café Prinzipal
im Prinzregententheater
Prinzregentenplatz 12
81675 München
Tel. (089) 41 07 48 26
Fax: (089) 41 07 48 28
Öffnungszeiten:
2 Std. vor Veranstaltungsbeginn

Das Restaurant Prinzipal hat immer zu Veranstaltungen im Prinzregententheater geöffnet.
An spielfreien Tagen führen wir gerne private Veranstaltungen bis 400 Personen, im Prinzipal und im Gartensaal des Theaters durch

Das Spectaculum Mundi besteht seit 1992 und steht in der Verantwortlichkeit von Romy Schmidt

Spectaculum Mundi

Anzahl der Sitzplätze:
Variabler Bestuhlungsplan von
180 Sitzplätzen bis 260 Stehplätzen
Gastronomie:
Getränke, Snacks, kalte und warme Küche (kleine Auswahl)
Verzehr während der Vorstellung:
nein
Garderoben-Empfehlung:
So wie Sie sich wohlfühlen!
Parkplatz-Empfehlung:
sehr gute Parkmöglichkeiten
Öffentliche Verkehrsmittel:
U3, Station Fürstenried-West

Kurzbeschreibung:
Gemütliche und sehr freundliche Clubatmosphäre, Barbetrieb, variable Bestuhlung.
Geschichte der Bühne:
Das Spectaculum Mundi wurde im Juni 1992 unter der Trägerschaft des Kreisjugendring München-Stadt, in Zusammenarbeit mit der Initiative Spectaculum Mundi, gegründet.
Repertoire:
Musical, Vokal Total - Deutschlands größtes A-Capella-Festival, Festival Musica Antiqua Viva, diverse Gastspiele und Wettbewerbe.
Ensemble:
Show AB unter der Leitung von: Thorsten Schmidt

Kartenvorverkauf:
Ticketbox: (089) 55 72 32
Münchenticket: (089) 54 81 81 81
Am Veranstaltungstag: (089) 74 57 65 82
Preiskategorien
10,00 - 16,00 €
Ermäßigungen:
Schüler, Studenten, Zivildienstleistende, Arbeitslose, Behinderte
Abonnements:
keine
Feste Spieltage:
Freitag - Sonntag

Besondere Hinweise/Merkmale:
Räumlichkeiten und Toilette
nicht barrierefrei

Darauf sind wir besonders stolz:
Auf die stetig steigende Besucherzahl und unser treues und begeistertes Publikum!

Spectaculum Mundi
Graubündener Str. 100
81475 München
Tel: 089/ 74 57 65 82, Fax: 089/ 74 57 65 83
E-Mail: info@spectaculum-mundi.de
www.spectaculum-mundi.de

Maxhof
Gasthaus u. Biergarten
Mühlthaler Str. 91,
81475 München
Tel. (089) 75 96 88 70
www.gasthaus-maxhof.de
RT: keiner / Öffnungszeiten:
11.00 - 24.00
Warme Küche: 11.00 - 23.00

Traditionsreiche Stadtteil-wirtschat mit sympathischem "Münchner Biergarten" unter schattigen, alten Bäumen. Bayerische-österreichische Spezialitätenküche. Täglich wechselnde Mittags-menüs und Themenwochen, Biergartenkarte

Die Stadthalle Germering besteht seit 1993 und steht unter der Leitung von Medea Schmitt

STADTHALLE GERMERING

Anzahl der Sitzplätze:
Orlandosaal: 1.100
Amadeussaal: bis 262
Nachtasyl: bis 90
Gastronomie:
Pausenbewirtung, Getränke
Verzehr während der Vorstellung:
nein
Garderoben-Empfehlung:
je nach Veranstaltung
Parkplatz-Empfehlung:
Tiefgarage im Haus
Öffentliche Verkehrsmittel:
"17 Minuten vom Hauptbahnhof München":
S5, Station Germering-Unterpfaffenhofen,
2 Gehminuten

Besondere Hinweise:
Der Orlandosaal ist mit Infrarot-Schwerhörigenanlage ausgestattet. Räumlichkeiten und Toiletten barrierefrei.

Kurzbeschreibung:
Die Stadthalle Germering bietet ein sehr vielseitiges Kulturprogramm. Hier findet jeder sein persönliches Highlight von der Operette bis zum Open-Air-Festival, vom Kabarett bis zu Kindertheater sowie Konzerte der veschiedensten Stilrichtungen.
Geschichte:
Seit der Gründung der Stadthalle Germering im Jahr 1993 sind bereits zahlreiche internationale Stars hier aufgetreten, u. a. Chris Norman, José Cura, Juliette Greco, Nina Hagen, Senta Berger, Paco di Lucia u.v.a.
Repertoire:
Je nach Veranstaltung.
Ensemble:
Je nach Veranstaltung
Darauf sind wir besonders stolz:
Auf die flexiblen Räumlichkeiten: Für jede Veranstaltung bietet die Stadthalle Germering die richtige Bühne und das passende Auditorium für 50 - 1.100 Zuschauer.
Im Amadeussaal und Nachtasyl, wo hauptsächlich Konzerte, Kleinkunst und Kabarett stattfinden, ist mit Bistrobestuhlung, Bewirtung und Kerzenlicht für echte Wohlfühlatmosphäre gesorgt.

Kartenvorverkauf:
München Ticket: (089) 54 81 81 81
SW Kartenservice (089) 8 94 90 15
Ticket Online (01805) 44 70 (0,14€/Min.)
und www.stadthalle-germering.de
Preiskategorien: Je nach Veranstaltung
Ermäßigungen: "(i.d.R.)" Kinder 8,00 €
Schüler, Studenten (mit Ausweis) 9,50 €,
Schwerbeschädigte (mit Ausweis)
Orlandosaal 50%, Amadeussaal 20%
Abonnements:
ab 5 Veranstaltungen 15% Erm.
ab 7 Veranstaltungen 20% Erm.
ab 10 Veranstaltungen 25% Erm.
Germeringer Konzertreihe,
Germeringer Jazzreihe
Feste Spieltage: Hauptsächlich Wochenende

Stadthalle Germering
Landsberger Str. 39, 82110 Germering
Tel.: (089) 8 94 18 - 0,
Fax: (089) 8 94 18 - 150
E-Mail: Info@stadthalle-germering.de.de
www.stadthalle-germering.de

Spektakel
Dorfplatzrestaurant - Schwemme - Bar
Pfeuferstr. 32
81373München
Tel. (089) 76 75 83 59
www.spektakel-muenchen.de
RT: keiner/ Öffnungszeiten:
täglich von 11.00 - 01.00
Warme Küche:
11.30 - 23.00

Das Original seit 1995
Colonial
Bar & Restaurant
Alte Bergstr. 2,
82178 Puchheim Ort
Tel. (089) 89 02 02 80
www.colonial.de
RT: keiner / Öffnungszeiten:
täglich von 17.00 - 01.00,
So. ab 11.00; BRUNCHEN jeden
Feiertag ab 10.00
Warme Küche: durchgehend

C+O
möbelart
Nordendstraße 43
80801 München
☎ 089 / 273 759 06
www.c-und-o.de

SUBSTANZ

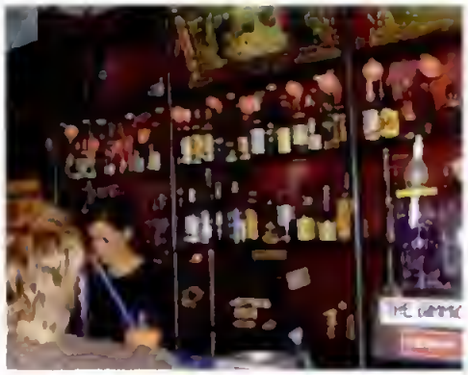

Fotos: Caro Kobbe/Franziska Schranz

Anzahl der Sitzplätze:
bis 180
Gastronomie:
Getränkekarte, kleine Speisen
Verzehr während der Vorstellung:
nein
Garderoben-Empfehlung:
keine
Parkplatz-Empfehlung:
Theresienwiese
Öffentliche Verkehrsmittel:
U3/U6, Bus 40, StationPoccistr.;
Bus 132, Station Poccistr.

Kurzbeschreibung:
Das Substanz ist eine Mischung aus Liveclub, Bar und Kneipe und ist mittlerweile eines *der* Liveclubs in München. Neben den zahlreichen Bands, kulturellen Events wie Poetry Slam oder English Comedy Club, wird auch kräftig abgehottet (besonders freitags und samstags).

Geschichte:
Anfang 1990 war die Live-Club-Situation in München sehr bescheiden, viele Bands spielten außerhalb Münchens, da es keine geeignete Location in der Stadt gab. Vor 15 Jahren eröffneten dann Jürgen Frank und Frank Bergmeyer das Substanz mit Live-Programm.

Repertoire:
Internationale Acts, nationale Acts, locale Acts: Je nach Verfügbarkeit.

Kartenvorverkauf:
keiner
Preiskategorien
5,00 - 15,00 €
Ermäßigungen:
keine
Abonnements:
keine
Feste Spieltage:
keine

Substanz
Ruppertstr. 28
80337 München
Tel: 089/ 7 21 27 49, Fax: 089/ 74 74 76 21
E-Mail: info@substanz-club.de
www.substanz-club.de

Besondere Hinweise/Merkmale:
Räumlichkeiten und Toilette
nicht barrierefrei

Darauf sind wir besonders stolz:
Ausgewogene Mischung von Rock bis Funk.

Substanz - Liveclub
Ruppertstr. 28
80337 München
Tel. (089) 7 21 27 49
www.substanz-club.de
Ruhetag: keiner
Öffnungszeiten: während der Woche bis 2 Uhr,
Fr. + Sa. bis 3 Uhr

"Rent a Substanz"
Wer eine Party für mindestens 150 bis 270 Personen organisieren möchte, ist hier richtig. Wenn auch Stammgäste mitfeiern dürfen, fällt keine Miete an. Personal wird gestellt; Djs auf Anfrage; Dekoration oder Catering ist möglich.

Das Atomic Café besteht seit 1997 und steht unter der Leitung von:
Christian Heine, Roland Schunk

The Atomic Cafe

Fotos: gesto-simons.de

Anzahl der Sitzplätze:
Stehplätze/Konzert 350, Party 400,
nur selten teilbestuhlt (Lesungen etc.)
Gastronomie:
Getränke/Cocktails, Flaschenbier und Snacks
Verzehr während der Vorstellung:
ja
Garderoben-Empfehlung:
poppig, jugendkulturell, sauber
Parkplatz-Empfehlung:
Bitte mit Öffentlichen Verkehrsmitteln/MVV oder Taxi kommen, da wir mitten im Zentrum liegen!
Öffentliche Verkehrsmittel:
alle U- und S-Bahnen/Marienplatz,
5 Gehminuten

Kurzbeschreibung:
Late 60s Space-Age-Design-Vorreiter:
Ergonomisch, anthroposophisch und warme Farben.
Parkett, 2 Räume (2 Bars).
Geschichte der Bühne:
Viele bekannte Bands und Djs haben hier schon gespielt (siehe www.atomic.de/artist.html).
Repertoire:
Indie-Pop
a) zeitgenössisch, b) retro (v. a. 1958 - 1973)

Kartenvorverkauf:
in der Regel via Münchenticket
Tel.: (089) 54 81 81 81
tagsüber wochentags
siehe Links auf www.atomic.de
Preiskategorien
Konzerte 10,00 - 20,00 €
Party Di. - Do. 4,00 €
Fr./Sa. 7,00 €
unter der Woche ohne Konzert:
Erste Stunde Eintritt freil
Ermäßigungen:
keine

Besondere Hinweise/Merkmale:
Nur bedingt rollstuhlfreundlich.

Darauf sind wir besonders stolz:
Treue Stammgäste und viele Bands, die später bekannt wurden, haben in München zuerst bei uns gespielt/Tourrekord gehabt.

The Atomic Café
Neuturmstr. 5
80331 München
Tel: 089/2 28 30 54, Fax: 089/30 77 78 72
E-Mail: schunk@spectre.de
www.atomic-cafe.de

Bacio Pizza & Bar
Westenriederstr. 37
80331 München
Tel. (089) 24 20 37 02
www.bacio-pizzabar.de
RT: So. / Öffnungszeiten:
08.00 - 01.00
Warme Küche:
11.30 - 23.30

Der Weg zu unserem Gewölberestaurant führt Sie durch unsere typisch italienische Bar.
Immer frische Pasta und Pizza, dazu eine reichhaltige Auswahl an italienischen Weinen.
Gemütliches Ambiente.

TONHALLE

Die TonHalle besteht seit Juli 2003 auf dem Gelände der Kultfabrik.
Träger: Kultfabrik Vermietungs GmbH & Co KG

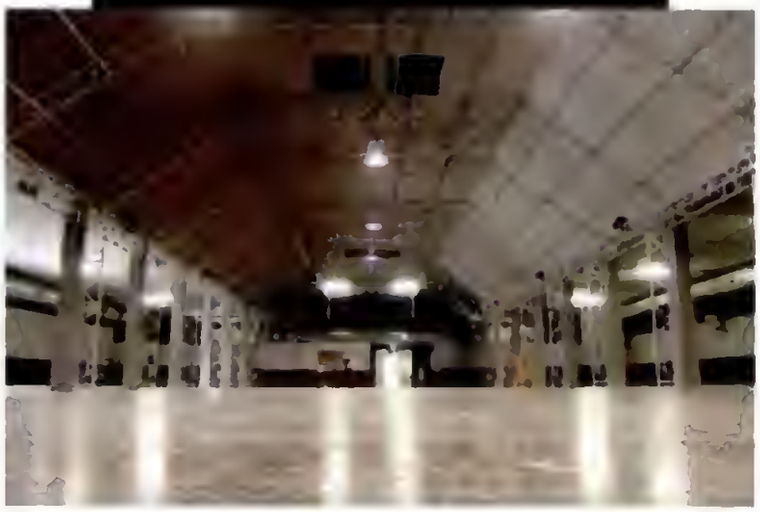

Anzahl der Sitzplätze - Kapazität:
Reihenbestuhlt: EG, unten 911
Galerie: 52
unbestuhlt: 2022
Gastronomie:
einfache Getränke, Selbstabholer-Tresen
Verzehr während der Vorstellung:
ja
Garderoben-Empfehlung:
keine
Parkplatz-Empfehlung:
auf dem Gelände
Öffentliche Verkehrsmittel:
alle S-Bahnen Station Ostbahnhof,
U4/U5 Station Ostbahnhof

Kurzbeschreibung:
Mehrzweckhalle mit variabler Bühne, auf neuestem baulichen Standard. "Backstage-Bereich, ausgestattet mit Produktionsbüros und Künstler-garderoben".
Geschichte der Bühne:
Bis Anfang der 90er Jahre war die heutige TonHalle Kartoffellager der Pfanni-Werke. Ab 1997 als "Colosseum" größte Halle auf dem Gelände des Kunstpark Ost. Seit 2003 TonHalle auf dem Gelände der "Kultfabrik".
Repertoire:
Rock- und Popkonzerte, Independent, Kabarett, Chanson.
Ensemble:
Keine Eigenproduktionen.

Kartenvorverkauf:
über CTS,
www.eventime.de
Tel. (089) 4 99 49/78
von 10.00 - 16.00 Uhr
und
www.muenchenticket.de
Preiskategorien
zwischen 20,00 - 35,00 €
Ermäßigungen:
hängt vom Veranstalter ab
Feste Spieltage:
keine

TonHalle München
Grafinger Str. 6
81671 München
Tel: 089/62 83 44 - 11
E-Mail: info@tonhalle-muenchen.de
www.tonhalle-muenchen.de

Besondere Hinweise/Merkmale:
Räumlichkeiten und Toilette barrierefrei

Darauf sind wir besonders stolz:
Auf die neu überholte, elegante Halle im schönen Basilikaschnitt!

Seven fish – Fisch & Wein
Gärtnerplatz 6
80469 München
Tel. (089) 23 00 02 19
www.sevenfish.de
RT: keiner / Öffnungszeiten:
täglich von 10.00 - 01.00
Warme Küche:
12.00 - 23.00

CASA DE TAPAS
Bauerstr. 2
80796 München
Tel. (089) 27 31 22 88
www.tapas-muenchen.de
RT: keiner / Öffnungszeiten:
Mo. - So. 16.00 - 01.00
Warme Küche:
16.00 - 24.00

Copyright Material

timeEXPRESS
your personal timepiece

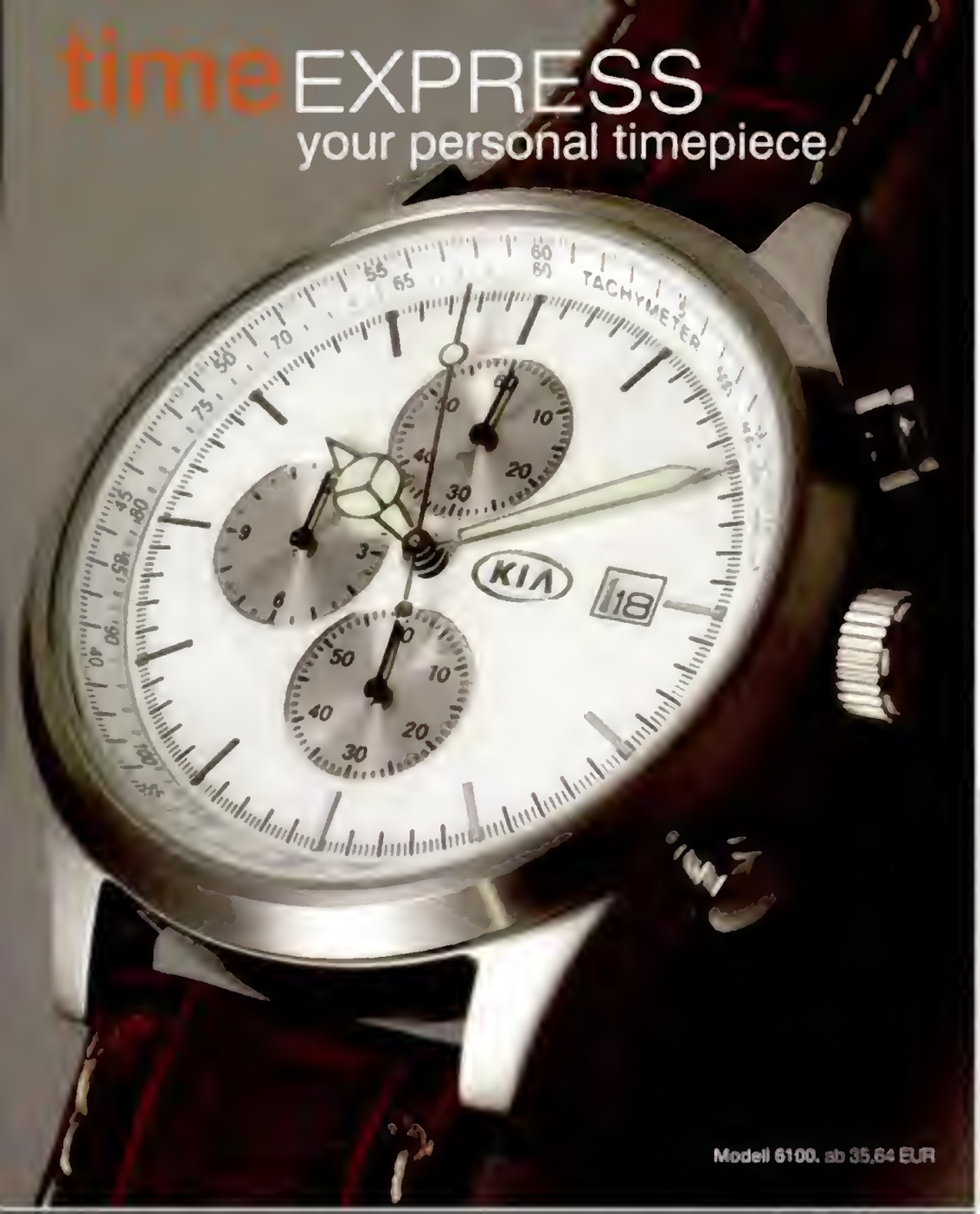

Modell 6100, ab 35,64 EUR

EDLE WERBUNG AM HANDGELENK

Die ausgewählten Uhrenmodelle aus der Kollektion **time**EXPRESS liefern wir innerhalb von **nur 20 Tagen.** Die Gestaltung des Zifferblattes mit Ihrem Firmenlogo ist inkludiert. ... und das Beste dabei ist - schon ab **20 Stück** können Sie sich Ihre individuelle Armbanduhr zusammenstellen. Wählen Sie dabei aus einem vielfältigen Sortiment an Zifferblattvariationen, Uhrbänder, Zeiger- und Gehäusefarben.

Wir erweitern unser **time**EXPRESS Sortiment laufend. Für weitere Informationen über alle Modelle, Preise und Zusatzoptionen wie z.B. Verpackung oder Gehäusegravur entnehmen Sie unserer Website **www.timeEXPRESS.eu.**

Etui 01

Kompetente Beratung bei: **timeEXPRESS Deutschland. exclusive BERG collections GmbH.**
Bei der Schleifmühle 17, D-85049 Ingolstadt mobil +49.(0)163.8311100, office +49.(0)841.9311100,
germany@timeexpress.de, www.timeexpress.eu

- 5 Jahre Garantie
- ab 20 Stück in nur 20 Tagen lieferbar
- große Auswahl an Modellen
- inkl. VorteilsPremiumcard
- jetzt auch erhältlich im guten Uhrenfachhandel

Erhalten Sie **5** Jahre Garantie mit der Premiumcard von timeEXPRESS
...und viele weitere Vorteile!

KABARETT

Copyrighted material

kontra punkt
KLAVIERWERKSTATT

Fachgeschäft
für Klaviere und Flügel

Kontrapunkt Klavierwerkstatt GmbH
info@klavierwerkstatt.com

Tel. 089 / 74 68 92 34

Kunsthandwerklicher Klavierbau aus
Bayreuth

Steingraeber & Söhne
Perfektion seit 1852

HOFER VIOLINS

Handel
Reparatur
Mietinstrumente
Gutachten

München/Haidhausen
Franziskanerstr. 43
Tel. 089/444 99 117
Fax: 089/444 99 118
www.hofer-violins.de

Copyrighted material

"Kultur im Schlachthof" steht unter der Leitung von Norbert Kraft.

Kultur im Schlachthof

Anzahl der Sitzplätze:
380
Gastronomie:
münchnerisch, mediteran
Verzehr während der Vorstellung:
ja
Garderoben-Empfehlung:
je nach Veranstaltung
Parkplatz-Empfehlung:
vor dem Haus und im Schlachthofgebiet
Öffentliche Verkehrsmittel:
U3/U6 Station Poccistraße

Besondere Hinweise/Merkmale:
Großer Saal mit Charme; Räumlichkeiten bieten ein perfektes Ambiente für Feierlichkeiten jeglicher Art.
Räumlichkeiten und Toiletten barrierefrei.

Kurzbeschreibung:
Kabarett- und Musikveranstaltungen
Geschichte des Theaters:
Ein geschichtsträchtiges Haus – das ehemalige Theater im Schlachthof, das jetzt "Kultur im Schlachthof" heißt. Mit Übernahme von Evi und Norbert Kraft, wurde das ganze Haus liebevoll restauriert.
Hier wurde Xaver Bogners legendäre Fernsehserie "Zur Freiheit" gedreht. Teile der Fernsehserie "Um Himmelswillen" sind hier entstanden.
Repertoire:
Kabarett – Comedy – Theater – Musik
Ensemble:
Ottis Schlachthof, "Pelzig unterhält sich" mit Frank-Markus Barwasser, Christian Springers "Fonsi", Willi Astor, Lizzy Aumeier, Monika Gruber, Simone Solga.

Darauf sind wir besonders stolz:
Auf unsere Kultstätte in München!

Kartenreservierung:
Mo. - Fr. von 17.00 - 19.00 Uhr
telefonisch unter (089) 72 01 82 64 oder
im Internet unter: www.schlachthof.de
Preiskategorien:
9,00 - 26,00 € je nach Veranstaltung
Ermäßigungen:
keine
Abonnements:
Keine

Kultur im Schlachthof
Zenettistr. 9
80337 München
Tel: (089) 74 74 72 55, Fax: (089) 72 01 63 27
E-Mail: info@kultur-im-schlachthof.de
www.schlachthof.de

Wirtshaus Garmischer Hof
Hinterbärenbadstr. 28
81373 München
Tel. (089) 7 60 18 11
www.wirtshaus-garmischer-hof.de
RT: keiner / Öffnungszeiten:
10.00 - 24.00
Warme Küche: 10.00 - 22.00

Wirtshaus im Schlachthof
Zenettistr. 9
80337 München
Tel. (089) 72 62 56 20
www.schlachthof.de
RT: keiner / Öffnungszeiten:
10.00 - ...
Warme Küche:
10.00 - 24.00

Copyrighted material

Münchner Lach- und Schiessgesellschaft

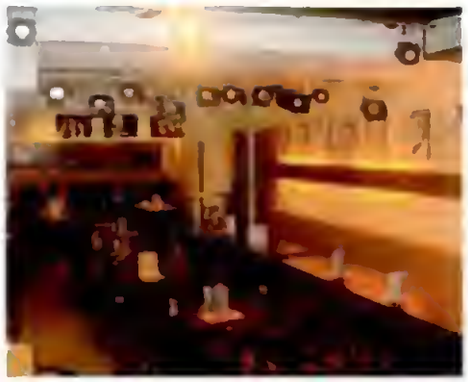

Anzahl der Sitzplätze:
135
Gastronomie:
warme und kalte Küche, Menüs für Gruppen, Getränke à la carte
Garderoben-Empfehlung:
Jeder wie er mag!
Parkplatz-Empfehlung:
Parkhaus Occamstraße
Öffentliche Verkehrsmittel:
U3/U6 - Bus: 53/54/123/140/141
Station Münchner Freiheit.
Restaurant-Empfehlung für danach:
Café Ringelnatz, Haimhauserstr. 8,
80802 München-Schwabing

Beschreibung des Kabaretts:
Seit ihrer Gründung 1956 durch Dieter Hildebrandt und Sammy Drechsel zählt die Münchner Lach- und Schießgesellschaft zu den traditionsreichsten und renommiertesten Bühnen für politisches Kabarett im deutschsprachigen Raum und steht seit 2001 unter der Leitung von Till Hofmann.
Das Stammhaus, ein kleines Schwabinger Kneipen-Theater, bietet das ganze Jahr über einen sehr abwechslungsreichen Spielplan.
Neben dem eigenen Ensemble mit Sonja Kling, Ecco Meineke und Thomas Wenke treten bekannte Solisten, namhafte Gruppen und auch so manches neue besondere Talent aus der Kabarett- und Kleinkunstszene auf.

Kartenreservierung:
Mo.-Fr. 14.00 - 18.00 Uhr,
Sa.+So. 16.00 - 18.00 Uhr
unter Tel. 089/ 39 19 97
oder internet: www.lachundschiess.de
Preiskategorien:
So.-Do. 18,00 €,
Fr.+ Sa. 20,00 €
Ermäßigungen:
So.- Do. 12,00 € für Schüler/Studenten
Abonnements:
keine, aber Geschenk-Gutscheine

Besondere Hinweise/Merkmale:
Das Theater ist im Sommer klimatisiert!

Darauf sind wir besonders stolz:
Dass wir 2006 unser 50-jähriges Jubiläum feiern konnten!

Münchner Lach- und Schießgesellschaft
Haimhauser-/Ecke Ursulastraße
80802 München-Schwabing
Tel: 089/ 39 19 97, Fax: 089/ 34 74 14
E-Mail: info@lachundschiess.de
www.lachundschiess.de

Bobolovsky
Ursulastr. 10, 80802 München
Tel. (089) 39 73 63
www.bobolovsky.de
RT: keiner / Öffnungszeiten:
Mo.-Do.-So. 09.00 - 01.00,
Fr. - Sa. 09.00 - 03.00
Warme Küche: 09.00 - 24.00,
Fr - Sa. 09.00 - 01.00

Happy Hour ab 21.00 Uhr, Cocktails € 4,90.

- **Frühstück Reform ab 09.00**
- **Happy Lunch ab 11.00-14.00**
- **Jeden Dienstag Nudel-Day ab 17.00 für € 4,50**
- **Montag: American All-you-can-eat Buffet**

Copyright material

Das Pepper besteht seit 1995 und steht unter der Leitung vom Trägerverein Pepper e.V., Kulturforum Neuperlach e.V.

Pepper
Kultur im Keller

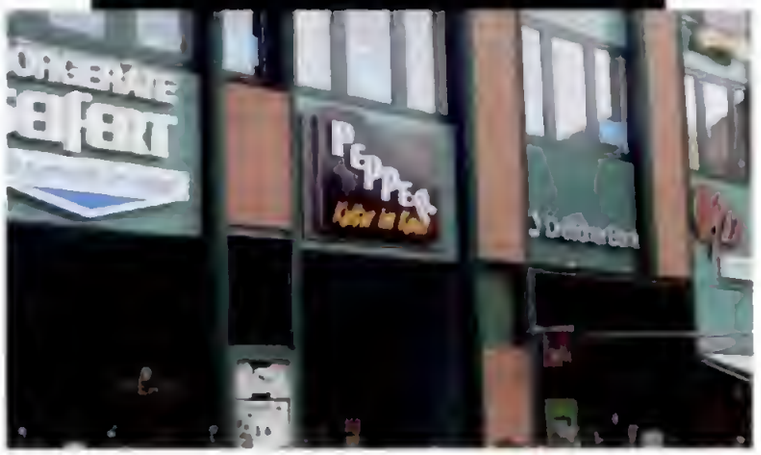

Anzahl der Sitzplätze:
97
Gastronomie:
Vor Beginn und während der Pause kleines Getränkeangebot
Verzehr während der Vorstellung:
nein
Garderoben-Empfehlung:
leger
Parkplatz-Empfehlung:
Parkplatz auf dem Hanns-Seidel-Platz
Öffentliche Verkehrsmittel:
U5, Station Neuperlach-Zentrum

Kurzbeschreibung:
Theateraufführungen, Kindertheater, Kabarett, Konzerte, Kleinkunst.
Geschichte des Theaters:
Seit 1995 wird das Pepper - Kultur im Keller vom Trägerverein Pepper e.V. im Auftrag und mit Unterstützung des Kulturreferates der Landeshauptstadt München zur Förderung von Kunst und Kultur betrieben und vorwiegend vom Kulturforum Neuperlach e.V. mit Leben erfüllt.
Repertoire:
Das Repertoire richtet sich nach dem Angebot der einzelnen Gruppen und Solisten.
Ensemble:
Kein festes Ensemble.

Kartenreservierung:
kein Vorverkauf
Reservierungen per Telefon,
Tel. 089/ 63 89 18 43
Fax und E-Mail Tag und Nacht möglich
Preiskategorien:
max. 10,00 € regulär, max. 8,00 € ermäßigt
Ermäßigungen:
Schüler, Studenten, Senioren, Arbeitslose, Behinderte
Abonnements:
keine
Feste Spielzeiten:
in der Regel Donnerstag, Freitag, Samstag

Besondere Hinweise/Merkmale:
Räumlichkeiten und Toiletten bedingt barrierefrei

Darauf sind wir besonders stolz:
Neben gestandenen Ensembles und Solisten geben wir Neueinsteigern die Möglichkeit, sich auf einer Bühne einem Publikum zu präsentieren.

Pepper
Thomas-Dehler-Str. 12
81737 München
Tel. 089/ 63 89 18 43, Fax: 089/ 63 89 18 44
e-mail: kulturhausrp@t-online.de
www.kulturzentrum.neuperlach.info

Ausflugslokal gesucht? Jetzt wieder neu! 5. Ausgabe

Erhältlich im Buch- und Zeitschriftenhandel oder im Internet bei *www.amazon.de*

Der Restaurant- und Gastronomieführer MÜNCHEN mit Ausflugslokalen – über 260 bebilderte Seiten (Preis p. Stk. € 2,50).
Starnberger Fünf-Seen-Land, Pfaffenwinkel, Tegernsee-Schliersee-Wendelstein
Chiemsee, Garmisch-Partenkirchen, Grainau das Zugspitzdorf, Landkreis Fürstenfeldbruck
Landkreis Dachau, Landkreis Landsberg a. Lech

Mehr Infos: www.dergastronomiefuehrer.de

Das Rationaltheater besteht seit 1965 und steht unter der Leitung von: Maximilian Uthoff.

RATIONALTHEATER

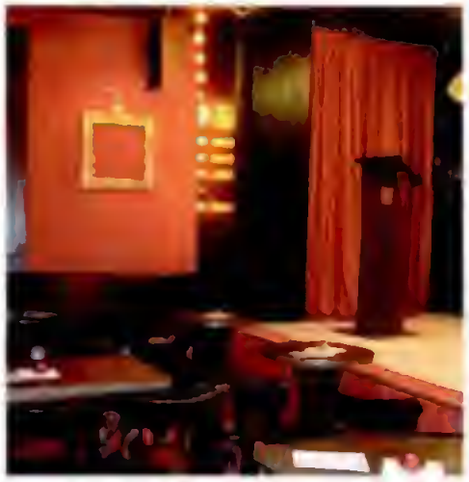

Anzahl der Sitzplätze:
ca. 80
Gastronomie:
nur Getränke
Verzehr während der Vorstellung:
nein
Garderoben-Empfehlung:
vor dem Waschen nach innen wenden
Parkplatz-Empfehlung:
Parkhaus Occamstraße
Öffentliche Verkehrsmittel:
U3/U6 Station Münchner Freiheit

Kurzbeschreibung:
Münchner Tradition-Kabarett
Geschichte des Theaters:
1965 als linkes Agit-Prop-Theater eröffnet. Im Laufe der Jahre Aufarbeitung der nationalen, mentalen Befindlichkeit der Republik mit Mitteln der satirischen Aufklärung von journalistischer Recherche bis hin zum klassischen Nummernkabarett.
Vorübergehende Schließung 1995 bis Wiedereröffnung 2006.
Repertoire:
Kabarett – Comedy – Theater
Ensemble:
Uthoff & Uthoff

Kartenreservierung:
telefonisch unter (089) 33 40 50,
täglich ab 10.00 Uhr
oder per E-Mail
www.rationaltheater.de
Preiskategorien:
18,00 € Eintrittspreis
Ermäßigungen:
12,00 € ermäßigt

Besondere Hinweise/Merkmale:
Räumlichkeiten barrierefrei;
Toiletten nicht barrierefrei

Darauf sind wir besonders stolz:
keine 19% MwSt.-Erhöhung!

Rationaltheater
Hesseloherstr. 18
80802 München
Tel: (089) 33 40 50
E-Mail: info@rationaltheater.de
www.rationaltheater.de

Restaurant La Maison
Occamstr. 24
80802 München
Tel. (089) 3 30 35 55 77
www.hotel-la-maison.de
RT: So. / Öffnungszeiten:
18.00 - 01.00
Warme Küche:
18.00 - 23.00

Zu einem Essen gehören nicht nur frische und beste Zutaten, sondern auch ein Wohlgefühl, das der gute Service und die Umgebung vermitteln.
Das "La Maison" erfüllt alle Kriterien, um Gästen einen schönen und entspannten Abend zu bescheren.

Das TamS-Theater besteht seit 1970.
Leitung: Anette Spola

TamS-Theater

Fotos: Hilda Ladinger

Anzahl der Sitzplätze:
80
Gastronomie:
Getränke-Bar
Verzehr während der Vorstellung:
nein
Garderoben-Empfehlung:
Ganz nach gusto!
Parkplatz-Empfehlung:
Parkhaus an der Occamstraße
Öffentliche Verkehrsmittel:
U3/U6 Station Münchner Freiheit,
Bus Linie 53

Kurzbeschreibung:
Ein idyllisches Hinterhoftheater im Herzen Schwabings, mit viel Charme und Atmosphäre.
Geschichte des Theaters:
Das TamS ist bekannt für eigenwillige Inszenierungen zwischen Lakonik und Logik, Schwank und Schwermut.
Repertoire:
Ur- und Erstaufführungen, Karl Valentin, Philip Arp, Gerhard Polt, Maria Peschek u.v.a.
Ensemble:
Freie Schauspieler und Musiker.

Kartenreservierung:
Di. - Fr. 11.00 - 13.00 Uhr
Tel.: (089) 34 58 90
Fax: (089) 33 15 86
Vorstellungsbeginn: 20.30 Uhr
Preiskategorien:
15,00 €
Ermäßigungen:
Schüler, Studenten, Kollegen 9,00 €
Abonnements:
keine
Feste Spielzeiten:
siehe Tagespresse

Besondere Hinweise/Merkmale:
Räumlichkeiten barrierefrei

Darauf sind wir besonders stolz:
Auf unser Publikum! Es wird nicht müde, uns auf unseren kuriosen und absurden Reisen zu begleiten.

TamS-Theater
Haimhauserstraße 13 a
80802 München
Tel: (089) 34 58 90, Fax: (089) 33 15 86
E-Mail: tams@tamstheater.de
www.tamstheater.de

Riva Bar - Pizzeria
Feilitzschstr. 4, 80802 München
Tel. (089) 30 90 51 808
www.rivabar.com
RT: keiner / Öffnungszeiten:
Mo. - So. 11.30 - 01.00
Warme Küche:
Pizza - 00.30, Pasta / Grill - 23.30
Aperitivo täglich 17.00 - 19.00

In der Riva Bar Pizzeria Schwabing können die Gäste ein unbekümmertes Urlaubsambiente und ein original italienisches Lifestyle geniessen. Der Italiener bietet eine gute kulinarische Vielfalt; neuerdings auch typische Gerichte vom Grill.

Das Theater Drehleier besteht seit 1977 und steht unter der Leitung von: Werner Winkler

Theater Drehleier

Anzahl der Sitzplätze:
199
Gastronomie:
vor der Vorstellung Bewirtung (Essen & Trinken),
in der Pause und nach der Vorstellung Getränke
Verzehr während der Vorstellung:
nein
Garderoben-Empfehlung:
keine
Parkplatz-Empfehlung:
Parkhaus am Gasteig oder Parkplatzsuche in der Umgebung
Öffentliche Verkehrsmittel:
Alle S-Bahnen Rosenheimerplatz oder Ostbahnhof:
U4/U5 Station Ostbahnhof

Kurzbeschreibung:
Schönes, nett und phantasievoll eingerichtetes Theater mit großer Bühne.
Geschichte des Theaters:
Gegründet wurde das Theater Drehleier vor 28 Jahren in der Baianstraße. Vor acht Jahren zog es wegen Haussanierung in die Rosenheimerstraße um.
25 Jahre Varieté Spectaculum.
Repertoire:
Kabarett, Musikkabarett, Konzerte, Eigenproduktionen.
Ensemble:
wechselnd

Kartenreservierung:
im Haus
Tel.: (089) 48 27 42
von 11.30 - 15 .00 Uhr und
18.00 - 23.00 Uhr
Preiskategorien:
18,00 € - 20,00 €
Ermäßigungen:
15,00 €
für Schüler, Studenten, Auszubildende, Schwerbeschädigte
Do. UNIDay 9,00 €
Abonnements: keine
Feste Spielzeiten:
Dienstag bis Sonntag,
Einzeltermine am Montag

Theater Drehleier
Rosenheimerstr. 123
81667 München
Tel: (089) 48 27 42, Fax: (089) 48 95 15 77
E-Mail: info@theater-drehleier.de
www.theater-drehleier.de

Besondere Hinweise/Merkmale:
Räumlichkeiten und Toiletten barrierefrei

Darauf sind wir besonders stolz:
Auf unser abwechslungsreiches Programm!

Szenerie
Rosenheimer Str. 123
81667 München
Tel. (089) 48 27 42
www.theater-drehleier.de
RT: keiner / Öffnungszeiten:
18.30 - 01.00
Warme Küche:
18.30 - 22.30

Gemütliche Theaterkneipe.
Kleine Bühne mit Jazz, Kabarett und Lesungen.
Einzigartiges Ambiente.
Für Feiern bis 70 Personen geeignet.
Autorentreff.
Die günstige Mittagspause:
Gerichte ab € 3,00

Copyrighted material

KLEINKUNST

Copyrighted material

Das Amerika Haus besteht sei 1946, an der heutigen Stelle seit 1957, und steht unter Der Leitung vom Bayerisch-Amerikanischen Zentrum im Amerika Haus München e.V.

Amerika Haus

Anzahl der Sitzplätze:
500
Gastronomie:
nur Getränke und kleine Snacks
Verzehr während der Vorstellung:
nein
Garderoben-Empfehlung:
leger
Parkplatz-Empfehlung:
keine
Öffentliche Verkehrsmittel:
U2/U8, Station Königsplatz;
U4/U5, Station Stachus;
Trambahn 27, Station Karolinenplatz

Kurzbeschreibung des Theaters:
Auditorium im Stil der 50er Jahre mit fester Bestuhlung.
Geschichte des Amerika Hauses:
1957 wurde auf dem Gelände des ehemaligen Lotzbeck-Palais am Karolinenplatz das vom Architekten Karl Fischer entworfene und vom Bayerischen Landbauamt errichtete neue Gebäude des Amerika Hauses eröffnet. Das Amerika Haus hat sich im Laufe der Jahre von einem Sprachrohr der amerikanischen Regierung zu einem Forum des deutsch-amerikanischen Gedankenaustausches entwickelt, das mit seinem Informationsangebot weit über Münchens Stadtgrenzen reicht.
Repertoire:
Englisch sprachige Stücke.
Ensemble:
Gastspiele amerikanischer Ensembles (z. B. American Drama Group Europe).

Kartenreservierung:
überwiegend via Veranstalter
Preiskategorien:
je nach Veranstaltung
Ermäßigungen:
in der Regel für:
Schüler, Studenten, Mitglieder des Amerika Hauses
Abonnements:
keine
Feste Spieltage:
keine

Besondere Hinweise/Merkmale:
Räumlichkeiten und Toiletten barrierefrei

Darauf sind wir besonders stolz:
Dass wir ein ausschließlich englisch sprachiges Theater sind.

Amerika Haus
Karolinenplatz 3, 80333 München
Tel: 089/55 25 37- 0, Fax: 089/55 25 37 37
E-Mail: info@amerikahaus.de
www.amerikahaus.de

Café Puck
Türkenstr. 33
80799 München
Tel. (089) 2 80 22 80
www.cafe-puck.de
RT: keiner / Öffnungszeiten:
09.00 - 01.00
Warme Küche:
11.00 - 23.00 täglich

Café Puck - das ultimative Lokal für ein Langschläferfrühstück mit tollen Frühstücksvarianten. Geschlemmt werden kann auch mit internationalen Gerichten von israelisch über italienisch bis zu asiatisch. Bestens ausgestattete Bar

Copyright-Material

Das fastfood theater besteht seit 1992 und steht unter der Leitung von: Andreas Wolf (künstlerische Leitung) & Ensemble

Fastfood Theater Improvisation e.V.

Anzahl der Sitzplätze:
unterschiedlich, je nach Spielort
Gastronomie:
unterschiedlich, je nach Spielort
Verzehr während der Vorstellung:
unterschiedlich, je nach Spielort
Garderoben-Empfehlung:
casual
Parkplatz-Empfehlung:
abhängig vom Spielort
Öffentliche Verkehrsmittel:
je nach Spielort

Kurzbeschreibung und Geschichte des Theaters:
Unter dem Motto "Erwarte das Unerwartete!" steht das fastfood theater seit 15 Jahren für Improviationstheater auf höchstem Niveau. Die Theatergruppe wurde 1992 als Studentengruppe gegründet. Seitdem entwickelte sich das fastfood theater zur professionellen Institution, deren Name ein nicht mehr wegzudenkender Begriff in der deutschsprachigen Improtheaterszene geworden ist.
Im Jahr 2002 wurde das fastfood theater mit den "opera players" um ein ebenso professionelles Opern-Ensemble ergänzt. Neben den beiden Profi-Ensembles gehört zur fastfood-Familie seit 2003 auch die Gruppe "impro a la turka", die aus Nachwuchs-Spielern deutsch-türkischer Herkunft besteht.
Das fastfood theater tritt regelmäßig in verschiedenen Münchner Theatern auf, die opera players sind regelmäßig in der Pasinger Fabrik zu sehen, und impro a la turka spielt u. a. im Kulturhaus Ramersdorf.

Repertoire:
Das Repertoire des fastfood theaters setzt sich zusammen aus verschiedenen Formaten wie der "Montagsshow", der "Musikshow", "Pöttgens Tote", dem "Improcup", der "Zick-Zack-Kindershow" u. a. sowie den Programmen der "opera players" und "impro a la turka".

Ensemble fastfood theater
Krug, Cambeis, Esser-Stahl, Lansing, Maschenka, Schur, Seyfi, Wolf.
Musiker: Armann, Bürger, Pusch, Sinz, Eschke, Gumpinger, Kellner, Kubetz

opera players:
Barth, Dellert, Duffe, Laabs, Müller, Pestalozzi, Vogel, Wolf, Fischer, Kilian
Musiker: Armann, Sprau

impro a la turka:
Demirkol, Erkul, Eser, Kirpac, Ölmez, Ünal, Tufan
Musiker: Feind

Kartenreservierung:
fastfood theater, Künstlerisches Betriebsbüro, Tel. 089/ 26 02 63 74, www.fastfood-theater.de und bei den jeweiligen Theatern
Preiskategorien:
durchschnittlich 10,00 - 15,00 €
Ermäßigungen:
Studenten, Arbeitslose etc.; je nach Veranstaltung und Spielort unterschiedlich
Abonnements:
keine
Feste Spieltage:
keine

Darauf sind wir besonders stolz:
"Das fastfood theater ist das älteste Improtheater in München und entlockt deutschlandweit dem Genre die meisten Facetten". (Andreas Wolf)

fastfood theater e.V. München
Häberlstr. 20
80337 München
Tel: 089/ 26 02 63 74 Fax: 089/ 26 02 63 75
E-Mail: office@fastfood-theater.de
www.fastfood-theater.de

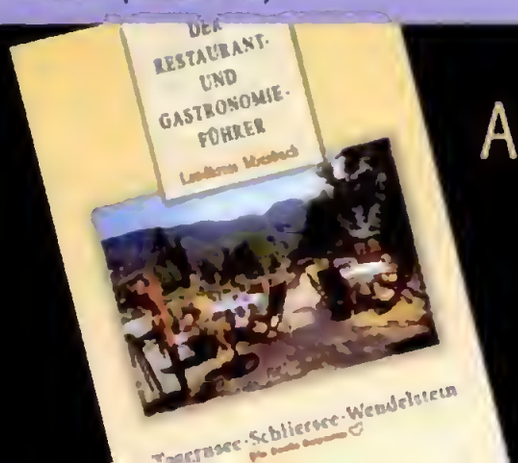

Ausflugslokal gesucht?

Der Restaurant- und Gastronomieführer Tegernsee – Schliersee – Wendelstein

Mehr Infos unter: ***www.dergastronomiefuehrer.de***

Erhältlich bei :

Tourismusverband
Bayerisches Oberland e.V.
Tegernseer Str. 20a
83734 Hausham
Tel: (08026) 92 41 66
info@tegernsee-schliersee-wendelstein.d
www.tegernsee-schliersee-wendelstein.d

Der Giesinger Bahnhof besteht seit 2004 und steht unter der Leitung vom Verein "Freunde Giesings e. V."

Giesinger Bahnhof

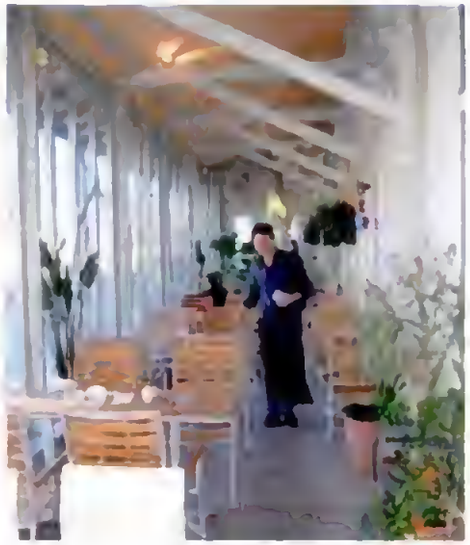

Kurzbeschreibung:
Der Giesinger Bahnhof, mit seinem modernen Konzert- und Theatersaal, versteht sich als Haus der Begegnung, das durch sein Wirken das kulturelle und künstlerische Leben in Giesing und seinen angrenzenden Stadtbezirken fördern will.

Geschichte des Theaters:
Der denkmalgeschützte Giesinger Bahnhof ist ein Baudenkmal mit einer über einhundertjährigen Geschichte.
Von der Landeshauptstadt München umfangreich saniert, wurde im März 2004 das Kulturzentrum Giesinger Bahnhof eröffnet.

Repertoire:
Mittwochs-Kunstbahnsteig, Konzerte, Kleinkunst, Kabarett

Ensemble:
Kein festes Ensemble.

Anzahl der Sitzplätze:
90
Gastronomie:
Vollgastronomie
Verzehr während der Vorstellung:
nein
Garderoben-Empfehlung:
leger
Öffentliche Verkehrsmittel:
S5/S6, U2/U8 Station Giesinger Bahnhof,
Trambahn Linie 27,
Bus Linie 54/139/144

Kartenreservierung:
Tel.: (089) 18 91 07 88
und Anrufbeantworter
oder per E-mail:
reservierung@giesinger-bahnhof.de
Preiskategorien:
in der Regel 7,00 - 11,00 €
Ermäßigungen:
Schüler, Studenten, Behinderte
Abonnements:
keine

Kulturzentrum Giesinger Bahnhof
Giesinger Bahnhofplatz 1
81539 München
Tel.: (089) 69 38 79 - 30, Fax: - 69 38 79 - 32
E-Mail: info@giesinger-bahnhof.de
www.giesinger-bahnhof.de

Besondere Hinweise/Merkmale:
Räumlichkeiten und Toiletten barrierefrei

Darauf sind wir besonders stolz:
Auf das vielfältige Programm und ein begeisterungsfähiges Publikum!

Wirtshaus & Bar Lohengrin's
Cosimastr. 97
81925 München
Tel. (089) 95 92 74 24
www.lohengrins.de
RT: keiner / Öffnungszeiten:
11.00 - 01.00
Warme Küche:
11.30 - 22.30

Modernes bayerisches Wirtshaus in dem alt bewährtes mit neuen Einflüssen zusammenfinden. Gemütliches Ambiente und schöner Biergarten. Traditionell bayerische und internationale Küche. Tolle Mittagsschmankerl und leckere Cocktails.

Copyrighted material

Das Interim besteht seit 1989 und steht unter der Leitung vom Bürgertreff Laim e.V.

INTERIM

Anzahl der Sitzplätze:
150
Gastronomie:
nur Getränke
Verzehr während der Vorstellung:
ja
Garderoben-Empfehlung:
leger
Parkplatz-Empfehlung:
in unmittelbarer Umgebung des Veranstaltungsortes
Öffentliche Verkehrsmittel:
U5 Laimer Platz, Station Laim,
Trambahn Linie 19, Station Fürstenrieder-/Agnes-Bernauer-Straße

Kurzbeschreibung:
Stadtteilzentrum mit der besonderen Atmosphäre einer ehemaligen Kirche - ein nicht kommerzieller Ort.
Geschichte des Theaters:
Das 200 Jahre alte Gebäude war von 1914 bis 1956 die erste evangelische Kirche (Interimskirche) im Stadtteil. Unsere Bürgerinitiative hat das denkmalgeschütze Haus vor dem Abriss gerettet und einer sozio- kulturellen Nutzung zugeführt.
Repertoire:
Musik, Theater, Kabarett, Tanz und Lesungen
Ensemble:
je nach Veranstaltung.

Kartenreservierung:
über Anrufbeantworter
Tel.: (089) 54 66 29 51
Preiskategorien:
4,00 € - 14,00 €
Ermäßigungen:
Kinder, Schüler, Studenten, Arbeitslose, Sozialhilfeempfänger und Zivildienstleistende
Abonnements:
keine
Feste Spieltage:
Freitag und Samstag,
evtl. auch Donnerstag

Besondere Hinweise/Merkmale:
Räumlichkeiten und Toiletten nicht barrierefrei

Darauf sind wir besonders stolz:
Auf die hervorragende Akustik durch das restaurierte Tonnengewölbe.

Bürgertreff Laim e.V. Interim
Agnes-Bernauer-Str. 97
80687 München
Tel.: (089) 54 66 29 51
www.interim-kultur.de

Interim Kultur in Laim
Agnes-Bernauerstr. 97
80687 München
Tel. (089) 54 66 29 51
www.interim-kultur.de
RT: keiner / Öffnungszeiten: siehe Veranstaltungen
Warme Küche: keine

Wein, A.F., Eittinger Fischer Bräu.
Versorgung unserer Gäste vor, nach und natürlich während den Veranstaltungen.

Das Kulturhaus besteht seit 2002 und steht unter der Leitung vom Trägerverein Pepper e.V.

Kulturhaus Ramersdorf

Anzahl der Sitzplätze:
max. 130, bei Stuhlreihen bis 160
Gastronomie:
Vielfältiges Angebot an Getränken, kleines Angebot an Speisen
Verzehr während der Vorstellung:
ja
Garderoben-Empfehlung:
leger
Parkplatz-Empfehlung:
Parkplatz Hanns-Seidel-Platz
Öffentliche Verkehrsmittel:
U5, Station Neuperlach-Zentrum

Kurzbeschreibung:
Konzerte, Live-Musik-Abende, Shows, Kabarett, Informationsveranstaltungen, Tagungen, Workshops, Märkte, Vorstellungen für Kinder, Tanzabende, Feste und Feiern, Vermietungen.
Geschichte des Theaters:
Seit 2002 wird das Kulturhaus Ramersdorf Perlach vom Trägerverein Pepper e.V. im Auftrag und mit Unterstützung des Kulturreferates der Landeshauptstadt München betrieben.
Repertoire:
Das Repertoire richtet sich nach dem Angebot der einzelnen Gruppen, Solisten und Veranstalter.
Ensemble:
Kein festes Ensemble.

Darauf sind wir besonders stolz:
Was geht ab ...? Die Stadtteilshow.
Eine VorShow auf Programme und Veranstaltungen im Konzertsaal Mensa, Pepper und Kulturhaus (einmalig in München).

Kartenreservierung:
kein Vorverkauf,
Reservierung per Telefon,
Tel. 089/ 63 89 18 43,
Fax und E-Mail Tag und Nacht möglich
Preiskategorien:
max. 10,00 € regulär, max. 8,00 € ermäßigt
Ermäßigungen:
Schüler, Studenten,Senioren, Arbeitslose, Behinderte
Abonnements:
keine
Feste Spieltage:

Kulturhaus Ramersdorf Perlach
Hanns-Seidel-Platz 1
81737 München
Tel. 089/ 63 89 18 43, Fax: 089/ 63 89 18 44
E-Mail: kulturhausrp@t-online.de
www.kulturzentrum.neuperlach.info

Besondere Hinweise/Merkmale:
Räumlichkeiten und Toiletten barrierefrei

Traumurlaub gefällig?

Körper und Seele baumeln lassen - auftanken - genießen? Kneippen, fasten oder Schrothkur? Hier werden Sie fündig!
60 Traumhotels in Bayern und 43 Traumhotels in Österreich & Südtirol präsentieren sich Ihnen hier großzügig bebildert in einem Buchformat von 20 x 20 cm.

Lassen Sie sich verzaubern und entdecken Sie eine Welt der Schönheit und des Wohlbefindens!

Erhältlich im:

Buch- und Zeitschriftenhandel oder bei *www.amazon.de*

Mehr Infos unter:
www.beauty-wellness-bayern.de
www.beauty-in-bayern.de

Das Lustspielhaus München besteht seit 1995 und steht unter der Leitung von Till Hofmann.

Lustspielhaus München

Anzahl der Sitzplätze:
267
Gastronomie:
ja,
auch im Vereinsheim, Occamstr. 8
Verzehr während der Vorstellung:
nein
Garderoben-Empfehlung:
nach Belieben
Parkplatz-Empfehlung:
Parkhaus Occamstr.
Öffentliche Verkehrsmittel:
U3/U6, Station Münchner Freiheit

Kurzbeschreibung:
Kabarett, Comedy, Musikveranstaltungen, Lesungen

Ensemble:
Occams mit Michael Altinger, Andreas Giebel, Alexander Liegl, Manfred Kempinger, Gabi Rothmüller und Helmut Schleich

Kartenreservierung:
Mo./Mi-Sa. 14.00 - 18.00 Uhr
Di. 14.00 - 20.00 Uhr
Tel. 089/ 34 49 74
Preiskategorien:
18,00 - 22,00 €
Ermäßigungen:
Schüler, Studenten, Azubis, Mo.-Do.
Abonnements:
keine
Feste Spielzeiten:
Beginn 20.30 Uhr, Einlass 18.30 Uhr

Besondere Hinweise/Merkmale:
Räumlichkeiten und Toiletten barrierefrei

Darauf sind wir besonders stolz:
Auf unser schönes Theater

Lustspielhaus München
Occamstr. 8
80802 München
Tel: 089/ 34 49 75, Fax: 089/ 33 89 28
E-Mail: info@lustspielhaus.de
www.lustspielhaus.de

Osterwaldgarten
Keferstr. 12
80802 München
Tel. (089) 38 40 50 40
www.osterwaldgarten.de
RT: keiner / Öffnungszeiten:
Mo. - So. 10.00 - 25.00
Warme Küche:
durchgehend bis 23.00

"Das Wirtshaus fürs leibliche Wohl" ist mit seiner gut bürgerlichen Küche eines der letzten echten Altschwabinger Gasthäuser. Idyllische Lage am Rande des Englischen Gartens. Schöner Biergarten mit großen Kastanien. Lädt zum Verweilen ein.

Die Pasinger Fabrik besteht seit 1991 und steht unter der Leitung von: Frank Przybilla

Pasinger Fabrik

Anzahl der Sitzplätze:
kleine Bühne: 94 / Wagenhalle 200
Gastronomie:
MOMO Restaurant & Café TAPAS-Bar
Verzehr während der Vorstellung:
ja
Garderoben-Empfehlung:
lässig
Parkplatz-Empfehlung:
keine Parkplätze vorhanden
Öffentliche Verkehrsmittel:
S4, 6, 8 direkt am S-Bahnhof Pasing

Geschichte der Kleinkunstbühne:
Gegründet 1991 vom Stadtrat der Landeshauptstadt München als Kultur- und Bürgerzentrum.
Seit 1997 Münchens kleinstes Opernhaus.
Kurzbeschreibung:
Kulturzentrum mit Theater, Ausstellungen, Lesungen, Kinder- und Jugendprogramm und vor allem dem kleinsten Opernhaus Münchens.
Ensemble:
Kein festes Ensemble.

Kartenreservierung:
Kasse der Pasinger Fabrik
089/ 82 92 90 79
Di.-So. 17.30 - 20.30 Uhr
und über www.ticketbox.de
Preiskategorien:
von € 5,00 bis max. € 30,00
Ermäßigungen:
Schüler, Studenten, Rentner, M-Card.
Keine Ermäßigung samstags und bei Premieren
Abonnements:
keine

Besondere Hinweise/Merkmale:
Räumlichkeiten und Toiletten barrierefrei

Darauf sind wir besonders stolz:
Dass unser Programm so vielfältig ist wie unser Publikum!

Pasinger Fabrik
August-Exter-Str. 1
81245 München
Tel: 089/ 8 29 29 00, Fax: 089/ 82 92 90 99
E-Mail: info@pasinger-fabrik.com
www.pasinger-fabrik.com

Foto: Florian Stern

MOMO Restaurant & Café TAPAS-Bar
August-Exter-Str. 1,
81245 München
Tel. 089/ 820 34 03 u. 820 170 218
www.pasinger-fabrik.com
Öffnungszeiten: 11.00 - 00.30,
Bar: Di.- Sa. 18.00 - 01.00
Warme Küche: siehe Internet

In unserem Restaurant, Lichthof (Nichtraucher) und Terrasse täglich mediterrane Küche.In der Tapasbar unzählige Varianten, mehr als 30 kl. Köstlichkeiten - warm und kalt -, als Snack oder zum Abendessen. Direkt in der "Pasinger Fabrik".

Foto: Florian Stern

Copyright material

Das Spektakel besteht seit 2006.

SPEKTAKEL
KLEINSTKUNST IM WIRTSHAUS

Anzahl der Sitzplätze:
ca. 125
Gastronomie:
im Haus
Verzehr während der Vorstellung:
je nach Veranstaltung, ja
Garderoben-Empfehlung:
leger
Parkplatz-Empfehlung:
mit Glück vor Ort
Öffentliche Verkehrsmittel:
U/S-Bahn, Station Harras und Buslinie Metrobus 54 + 53, Station Sendlinger Kirche

Kurzbeschreibung:
Restaurant und Kulisse – Kulisse und Restaurant.
Sie befinden sich auf einer "Ebene" mit den Künstlern. Der Raum ist Kulisse, Bühne & Restaurant. Freuen Sie sich auf einen erlebnisreichen Abend in urig-bayrischem Ambiente!
Geschichte der Bühne:
Als vor über 100 Jahren das Haus gebaut wurde, war schon klar: "Unten" gehört eine Wirtschaft hinein. Bis Anfang des neuen Jahrtausend haben die alten Mauern alle Höhen und Tiefen in Sendling miterlebt. Im Jahre 2002 wurde das Objekt von den neuen Wirtsleuten mit viel Liebe zum Detail renoviert und wieder in ein schmuckes, bayrisches Wirtshaus verwandelt. Seither pflegt man dort wieder alte Traditionen und baut diese weiter aus.
Repertoire:
Haus- und Stubn-Musi, kloane Theaterstückl sowie freie Darbietungen verschiedener Künstler
Ensemble:
Je nach Aufführung verschiedene Künstler

Kartenreservierung:
im Lokal
Tel.: (089) 76 75 83 59
täglich ab 11.00 Uhr
Preiskategorien:
ab 3,00 Euro
Ermäßigungen:
Studenten, Arbeitslose etc.;
je nach Veranstaltung und Spielort unterschiedlich
Abonnements:
keine
Feste Spieltage:
keine

Spektakel
Pfeuferstr. 32
81373 München
Tel: 089/ 76 75 83 59 Fax: 089/ 76 75 83 60
E-Mail: restaurant@spektakel-muenchende
www.spektakel-muenchen.de

Besondere Hinweise:
Räumlichkeiten und Toilette barrierefrei

Darauf sind wir besonders stolz:
Auf unser kleines, handsortiertes Programm

Spektakel
Dorfplatzrestaurant - Schwemme - Bar
Pfeuferstr. 32
81373München
Tel. (089) 76 75 83 59
www.spektakel-muenchen.de
RT: keiner/ Öffnungszeiten:
täglich von 11.00 - 01.00
Warme Küche:
11.30 - 23.00

Das Original seit 1995
Colonial
Bar & Restaurant
Alte Bergstr. 2,
82178 Puchheim Ort
Tel. (089) 89 02 02 80
www.colonial.de
RT: keiner / Öffnungszeiten:
täglich von 17.00 - 01.00,
So. ab 11.00; BRUNCHEN jeden Feiertag ab 10.00
Warme Küche: durchgehend

Für jeden Anlaß s'richtige G'wand!

Bei uns wird aus Ihrem Einkauf ein Erlebnis mit "Happy End", bei dem Sie die Hauptrolle spielen!

Wir freuen uns auf Sie!

TRACHTEN-STUBE

Inge

82377 Penzberg, Karlstr. 19

Tel: 08856/ 36 20
A95 München Richtung Garmisch, Ausfahrt Penzberg
Täglich durchgehend 9 - 18 Uhr und Sa. 9 - 16 Uhr

KG

Meisterwerkstatt

Individuelle Neuanfertigungen
Designerschmuck
Umarbeitungen
Reparaturen
persönliche Beratung

goldschmiede

Goldschmiede im Stemmerhof · Plinganserstr. 6 · 81369 München · Kerstin Grill · Fon/Fax 089-74719675 · www.stemmerhof.de

Copyrighted material

VOLKSBÜHNE

Copyrigh ed material

Das Bayrische Volkskunsttheater München besteht seit Juli 1994 und steht unter der Leitung von Alois Landgraf.

Bayrisches Volkskunsttheater München

Anzahl der Sitzplätze:
120
Gastronomie:
Bayrisch bewirtschaftet, Verzehr in der Pause und davor
Verzehr während der Vorstellung:
ja
Garderoben-Empfehlung:
normal
Parkplatz-Empfehlung:
Hinter dem Gasthaus großer Parkplatz und in den Nebenstraßen
Öffentliche Verkehrsmittel:
U5 / S6 vom Ostbahnhof und Station Neuperlach-Süd, Bus Linie 55 bis Pfanzeltplatz

Kurzbeschreibung:
Die Lachprofis, der wohl witzigsten Bühne Münchens, spielen ohne Effekthascherei, echte liebevolle Stücke.
Geschichte der Bühne:
Der Leiter des Bayrischen Volkskunsttheaters spielt seit 1952 Theater und hat die Bühne 1994 gegründet.
Repertoire:
Bayerische Mundartstücke, Boulevardkomödie, Kabarett, Kleinkunst und Musical.
Ensemble:
Eine Auswahl der engagiertesten Volksschauspieler sowie Kinder und Jugendliche.

Kartenvorverkauf:
Montag - Freitag
9.00 - 18.00 Uhr
Tel.: (089) 43 57 74 35
sowie 24 h online:
www.lachprofis.de
Preiskategorien:
10,00 €
Ermäßigungen:
Kinder bis 6 Jahre 5,00 €
Abonnements:
für 6 Vorstellungen bei 2 Pers. 75,00 €
für 6 Vorstellungen bei 1 Pers. 38,00 €
Feste Spieltage:
Freitag-Samstag 20.00 Uhr
Sonntag 19.00 Uhr
Einlass 2 Stunden vorher

Besondere Hinweise/Merkmale:
Räumlichkeiten nicht barrierefrei,
Toilette barrierefrei

Darauf sind wir besonders stolz:
Auf unsere echte Art des Spielens und die Gastspiele im Sommer in Österreich und Südtirol. Wir verschöneren auch Firmen- und Geburtstagsfeiern.

Bayrisches Volkskunsttheater München
Pfanzeltplatz 12, 81737 München
im Saal Gasthaus Post
Tel.: (08106) 74 67, Fax: (08106) 30 13 72
E-Mail: landgraf@lachprofis.de
www.lachprofis.de

Osteria Papillelo
Rosenkavalierplatz 15
81925 München
Tel. (089) 99 67 97 95
RT: Sa. / Öffnungszeiten:
11.30 - 14.30, 18.00 - 24.00,
So. ab 18.00
Warme Küche:
bis 23.00

Stilvolles Flair mit wunderschönem Wirtsgarten.
Lieblingslokal von Owen Heargreawes.

Excellente Weinauswahl.

Imperialtisch für Feierlichkeiten aller Art.

d'Pasinger Bühne e. V. besteht seit 1992 und steht unter der Leitung von Inge Strahlendorff.

D'Pasinger Bühne

Anzahl der Sitzplätze:
80 - 120 je nach Bestuhlung
Gastronomie:
Gaststätte Prinzregent-Garten, gutbürgerliche-bayerische Küche.
Verzehr während der Vorstellung:
ja
Garderoben-Empfehlung:
Legere Kleidung, viele Gäste kommen in Tracht bzw. im "Landhausstil".
Parkplatz-Empfehlung:
Schräg gegenüber reichlich Parkplätze in der Sackgasse zwischen Schule und freiem Feld.
Öffentliche Verkehrsmittel:
Trambahn Linie 19 bis Station Westbad und weiter mit Bus Linie 57 eine Station bis Benediktерstraße oder vom S-Bahnhof Pasing mit Bus Linie 57 bis Station Benediktерstraße

Besondere Hinweise/Merkmale:
Räumlichkeiten und Toiletten barrierefrei.

Kurzbeschreibung des Theaters:
Großer Nebensaal der Gaststätte "Prinzregent-Garten" mit Bühne. Bestuhlung an vier langen Tischreihen. Ländlich-bürgerliche, zünftige Atmosphäre.
Geschichte des Theaters:
Gründung durch Inge und Walter Strahlendorff mit dem Ziel der Pflege des bayerischen Mundart-Theaters.
Repertoire:
Gespielt werden vorwiegend ältere bäuerliche Komödien und Schwänke. Vermittelt wird ein Einblick in die bäuerliche Vorstellungswelt mit ihren besonderen Konflikten. Vorsicht, es wird boarisch gred!
Ensemble:
Der Kreis der aktiven Mitspieler umfasst ca. 10 Mitglieder aller Altersgruppen.

Darauf sind wir besonders stolz:
Auf die Pflege der bayerischen Mundart und die werktreuen Inszenierungen. "Preussen" aller Art willkommen (evtl. bayerische Freunde als Übersetzer mitbringen!).

Kartenvorverkauf:
ab ca. 6 Wochen vor Spielbeginn
Tel.: (089) 5 80 22 59
telefonische Reservierung unbedingt erforderlich 9.00 - 20.00 Uhr
Preiskategorien:
8,00 €;
Ermäßigungen:
Kinder bis 12 Jahre 4,00 €
Abonnements:
keine
Feste Spieltage:
in der Regel an den Wochenenden im April und im Oktober.

d'Pasinger Bühne e. V.
Spielort: Gasthaus Prinzregent-Garten
Benediktерstr. 31
81241 München
Tel.: (089) 5 80 22 59 (Frau Strahlendorff)
www.pasingerbuehne.de

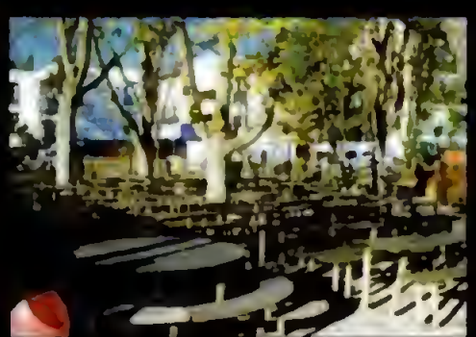

Prinzregent-Garten
Benediktерstr. 35
81241 München
Tel. (089) 8 20 27 60
www.prinzregentgarten.de
RT: keiner / Öffnungszeiten:
10.00 - 24.00
Warme Küche:
bis 22.00

Das Wirtshaus mit Biergarten für Jung und Alt mit bodenständiger, preiswerter Küche.

Künstler aller Art sind auf unserer Bühne immer Willkommen.
Diverse Veranstaltungen laufen übers ganze Jahr verteilt.

Seidl

Bad Tölz

Kristall Porzellan Schmuck Uhren

Das Zarina - Ei
Wir zeigen Ihnen dieses weltweite Einzelstück

Qualität,
Wertigkeit,
Erfahrung
und absolute
Beständigkeit.

Damen und Herrenuhr
jeweils in 18 ct. Weisgold

FABERGÉ®

JEWELRY SINCE 1842

Der Name FABERGÈ ist unter
Schmuckliebhabern eine Legende.
Wir präsentieren Ihnen
die bezaubernden
Schmuck und Uhrenkreationen
dieser Traditionsmarke.

FABERGÈ
Sonderserie "Bayern"

Lassen Sie Ihren Gefühlen freien Lauf und tauchen Sie ein in eine besondere Welt, beim
Seidl

Kapellengasteig 3 - 83646 Bad Tölz - Tel. 08041-2418 - www.seidl-badtoelz.com

Georg Maiers Iberl-Bühne besteht seit 1966 unter der Leitung von Georg Maier.

Georg Maiers Iberl Bühne

Anzahl der Sitzplätze:
107
Gastronomie:
Theatersaal mit Bewirtung (Nichtraucher)
Verzehr während der Vorstellung:
nein
Garderoben-Empfehlung:
gerne auch in Tracht ...
Parkplatz-Empfehlung:
großer Parkplatz hinter dem Haus
Öffentliche Verkehrsmittel:
S7 Station Solln

Kurzbeschreibung:
Theatersaal mit Tischen; urig-bayerisches Ambiente auch für Geburtstagsfeiern und Firmenfeiern mit Theateraufführung.
Geschichte des Theaters:
Die Iberl-Bühne wurde 1966 von Georg Maier gegründet. Er ist Autor, Regisseur und Schauspieler in einer Person.
Repertoire:
Bayerisches Volkstheater:
Der Wadlbeißer, Hollerküacherl; Zuagricht, Hergricht, Higricht; Ned um a Fünferl eine Moral, Hinterfotzig/Da Ruach/Patrioten, So ein Pech mit dem Glück.
Ensemble:
Franz Xaver Huber, Sabine Oberhorner, Hansi Kraus, Rudi Pauker, Markus Neumaier, Veronika von Quast, Wolfgang Freundorfer, Werner Zeussel, Ronny Weise, Eva-Maria Höfling, Christian u. Thomas Kreß.Christian Burghartswiesel, Heidi Biesle, Georg u. Georgia Maier
Darauf sind wir besonders stolz:
Auf unser 40-jähriges Jubiläum 2006 und unsere Auszeichnungen: "München leuchtet", "Poetentaler", "Ernst-Hoferichter-Preis", "Bundesverdienstkreuz".

Kartenvorverkauf:
telefonisch bei Frau Brigitta Lange:
(089) 79 42 14, Mo. - Fr. 10.00 - 16.00 Uhr
Preiskategorien:
So. - Do. 16,00 €, Fr. + Sa. 19,00 €
Ermäßigungen:
Nur Mittwochs:
Bei Bestellung von 10 Karten sind 2 Karten frei
Abonnements:
keine
Feste Spieltage:
Das ganze Jahr

Besondere Hinweise/Merkmale:
Räumlichkeiten und Toiletten barrierefrei

Georg Maiers Iberl Bühne
Wilhelm-Leibl-Str. 22
81479 München
Tel.: (089) 79 42 14, Fax: (089) 79 82 95
E-Mail: info@iberlbuehne.de
www.iberlbuehne.de

Forsthaus Mühltal
Mühltal 124
82319 Starnberg-Leutstetten
Tel. (08151) 3 60 90
www.forsthausmuehltal.de
RT: keiner. / Öffnungszeiten:
11.00 - 24.00
Warme Küche:
11.00 - 22.30

Altes Jagdhaus der Wittelsbacher in idyllischer Lage direkt an der Würm.Ruhige Zimmer mit ***Komfort. Gehobene alpenländische Küche. Feine Auswahl edler Tropfen zu fairen Preisen. Sehr geeignet für Veranstaltungen aller Art!

Die Heimatbühne Obergiesing e. V. besteht seit 1990 und steht unter der Leitung von Robert Eggersdorfer und Sepp Hofmann.

Heimatbühne Obergiesing e.V.

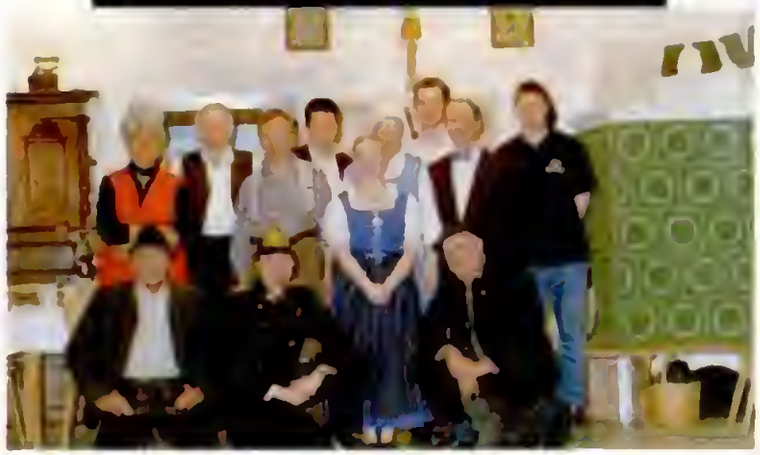

Anzahl der Sitzplätze:
100
Gastronomie:
Bewirtung mit Spezialitäten aus Südtirol
Verzehr während der Vorstellung:
Ja, im Saal kann man während des Stücks gemütlich Brotzeit machen und somit mit allen Sinnen genießen
Garderoben-Empfehlung:
leger, gerne auch in Tracht
Parkplatz-Empfehlung:
Parkplätze nur in begrenzter Anzahl verfügbar
Öffentliche Verkehrsmittel:
U2, Station Untersbergstraße
S6, Station Giesing (Bahnhof)

Kurzbeschreibung:
Ein bayerisches Volkstheater in gemütlicher Atmosphäre. Bei den Inszenierungen der Stücke wird Wert auf Tradition und Dialekt sowie volkstümliche und unverfälschte Darbietung gelegt. Dies gibt der Bühne einen einzigartigen, unverkennbaren Charme.
Geschichte der Bühne:
Die Heimatbühne Obergiesing, eine Münchner Mundartbühne, spielt seit 1990. Der Zuschauerkreis wächst von Jahr zu Jahr mit Besuchern aus ganz Bayern und dem benachbarten Ausland: aus Österreich, der Schweiz und Südtirol.
Repertoire:
Bayerische Volksstücke
Ensemble:
Sepp Hofmann, Robert Eggersdorfer, Markus Wittemann, Thomas Hofmann, Michaela Rankl, Alexa Hofmann

Kartenvorverkauf:
telefonisch unter: (089) 68 58 89
von 08.00 - 21.00 Uhr,
Vorbestellungen müssen am Spieltag bis 19.30 Uhr abgeholt werden, die Karten werden sonst weiterverkauft!
Bei Verspätung bitte Anruf unter Tel.: (0171) 5 37 34 44 an der Abendkasse
Preiskategorien:
8,00 € auf allen Plätzen
Ermäßigungen: keine
Abonnements: keine
Feste Spieltage:
Premiere immer am ersten Freitag nach Ostern

Heimatbühne Obergiesing e. V.
Werinherstr. 50
81541 München
Tel.: 089/68 58 89, Fax: 089/68 99 94 15
kontakt@heimatbuehne-obergiesing.de
www.heimatbuehne-obergiesing.de

Besondere Hinweise/Merkmale:
Räumlichkeiten und Toilette barrierefrei

Speisemeisterei
Westerholzstr. 1
81245 München
Tel. (089) 88 29 01
www.speisemeisterei-la-trattoria.de
RT: keiner / Öffnungszeiten:
11.00 - 01.00
Warme Küche:
11.00 - 23.00

Für alle Liebhaber der Küche von La Mamma und La Nonna. Der Charme der italienischen Küche findet sich in allen raffinierten Speisekreationen wieder. Aber auch klassische Nudelgerichte klingen genauso wie die verschiedensten Pizzen nach Sommer, Sonne und Meer in Süditalien.

Copyrighted material

Das Laimer Brett'l besteht seit 01.01.1993 und steht unter der Leitung von Alfred Högerle

Laimer Brett'l

Anzahl der Sitzplätze:
120
Gastronomie:
hervorragende Küche
Verzehr während der Vorstellung:
nein
Garderoben-Empfehlung:
leger
Parkplatz-Empfehlung:
ausreichend vorhanden
Öffentliche Verkehrsmittel:
U2 am Hart

Besondere Hinweise/Merkmale:
Spielort:
Theater Platz'l / Wirtshaus am Hart
Sudetendeutschestr. 40
80937 München
Stadtteil: Am Hart

Räumlichkeiten und Toilette barrierefrei

Kurzbeschreibung:
Ausschließlich Theaterbetrieb
Geschichte der Bühne:
Das Laimer Brett'l wurde am 01.01.1993 in einer Bierlaune von ehemaligen Spielern eines Münchner Laientheaters gegründet. Im "Pschorr Keller" nahe der Theresienwiese fand man die erste Spielstätte und hier führte das Theater als erstes Stück im März 1993 den Einakter "Traumfrauen" von Franz Schaurer anlässlich eines Bürgerfestes auf. Es folgten im Pschorr Keller noch 9 Aufführungen, welche sehr gut besucht waren. Da der Pschorr Keller 1998 umgebaut wurde, musste für den Verein eine neue Spielstätte gefunden werden. Mit dem Stück "Sport ist Trumpf" von Eva Ebner konnte im Frühjahr 1998 der Spielbetrieb in der Vereinsgaststätte des Männergesangs-vereins Concordia e. V. an der Landshuter Alle 165 aufgenommen werden. Im Frühjahr 2007 spielen wir in der Ausweichspielstätte "Zum Alten Wirt" in Obermenzing. Ab Herbst 2007 finden die Vorstellungen im neuen Theater Platz'l (ehemals Hinterhoftheater) statt.
Repertoire:
Volkstheater, Schwank, Krimi, Drama und Boulevard.
Ensemble:
Mitglieder des Theaters.

Darauf sind wir besonders stolz:
Auf den Zusammenhalt innerhalb der Theatergruppe und unser Kindertheater.

Kartenvorverkauf:
ab Vorverkaufsbeginn:
Tel. 0172 - 77 18 10
Di.+ Mi. von 18.00 - 20.00 Uhr
ZVK-München Stachus 2. UG,
Internetseite oder E-mail:
tickest@laimerrbrettl.de
Preiskategorien:
10,00 €
Ermäßigungen:
Kinder bis 12 Jahre 8,00 €
Abonnements:
keine
Feste Spielzeiten:
Frühjahr und Herbst

Laimer Brett'l e. V.
Hutgartenweg 4, 82269 Kaltenberg
Tel. 08193/ 9 97 96 62,
Fax: 08193/ 70 06 95
e-mail: hoe.hoe@t-online.de
www.laimerbrettl.de

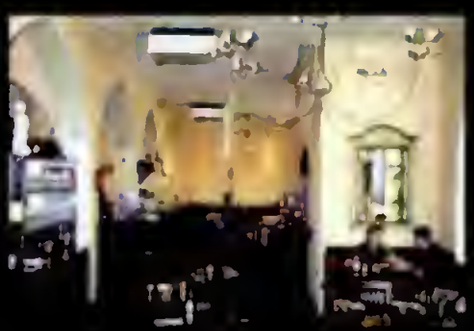

Trattoria La Piazza
Kölner Platz 7
80804 München
Tel. (089) 36 75 98
www.trattoria-la-piazza.de
RT: keiner / Öffnungszeiten:
11.00 - 01.00
Warme Küche:
11.00 - 23.00

Für alle "Italo-Fans" ein Muss! Kulinarischer Genuss von Gnocchetti Sardi mit Maronenpilzen und Salsiccia über Goldbrasse in Knoblauch bis zu Zuccotto mit Schokosauce. Wechselnde Wochen- und Tageskarte. Südländisches Ambiente; schöne Terrasse.

Die schönsten Wellness-Bühnen...

...in Bayern

...in Österreich & Südtirol

"Manchmal ist das Leben anstrengend und wir stellen nüchtern fest: Unser Körper ist mau und unser Geist ein dunkler Raum träger Gedanken. Was also tun? Wir müssen raus. Wir müssen uns zu Orten bewegen, die uns gut tun, die unsere Sinne erwecken und unseren Körper stärken. Zum Beispiel an die Orte der im Buch präsentierten Hotels. Hier können Sie unvoreingenommen das Leben genießen: Ehrlich, gelassen und auch ein wenig anstrengend. Hier, in diesen Hotels schenken Sie dem Körper, wonach er verlangt: Aktive Erholung für den Geist und Ruhe für die Seele".

Erhältlich im:
Buch- und Zeitschriftenhandel
oder
bei *www.amazon.de*

Mehr Infos unter:
www.bewellness.de
www.beauty-wellness-bayern.de
www.beauty-in-bayern.de

Herausgeber:
copyright
Verlag Peter H. Postler
Bussardstr. 73
82194 Gröbenzell
Tel: 08142 - 57 03 77
Fax: 08142 - 57 03 79
Peter.Postler@gmx.de

Copyrighted material

Die Münchner Heimatbühne e. V. besteht seit 1956 und steht unter der Leitung von Max Fischer (1. Vorstand).

Münchner Heimatbühne

Anzahl der Sitzplätze:
160
Gastronomie:
Bayerische Küche
Verzehr während der Vorstellung:
ja
Garderoben-Empfehlung:
leger, Tracht
Parkplatz-Empfehlung:
wenn möglich MVV nehmen
Öffentliche Verkehrsmittel:
U3/U6 Station Goetheplatz
Bus Linie 152 ab Station Sendlinger Tor bis Station Waltherstraße oder
Bus Linie 58 bis Station Kapuzinerstraße

Kurzbeschreibung:
Wir sind alle Amateur-Schauspieler und spielen ohne Gage. Einfach zur Gaudi und nach unserem Leitsatz: Unserem Publikum ein paar entspannte Stunden zu schenken.
Geschichte des Theaters:
Die Münchner Heimatbühne wurde im Januar 1956 gegründet. Seit der Gründung haben wir 131 Stücke mit 635 Aufführungen gespielt. Seit 46 Jahren spielen wir in der Gaststätte Zunfthaus.
Repertoire:
Bayerische Mundart: Volksstücke, Lustspiele, Komödien.
Ensemble:
30 Mitglieder, davon 17 aktive Schauspieler.

Kartenvorverkauf:
Karl Stoll Tel.: (089) 7 23 24 26
ab 16.00 Uhr
Preiskategorien:
6,00 €;
Ermäßigungen:
keine
Abonnements:
keine
Feste Spieltage:
Freitag/Samstag
März/April und Okt./Nov.

Besondere Hinweise/Merkmale:
Räumlichkeiten barrierefrei,
Toiletten nicht barrierefrei

Darauf sind wir besonders stolz:
Dass wir in unseren Stücken das bayerische Brauchtum pflegen!

Münchner Heimatbühne e.V.
Gaststätte Zunfthaus
Thalkirchnerstr. 76, 80337 München
Tel.: (089) 8 41 66 55 od. (089) 62 75-2024
Fax: (089) 84 80 75 89 od. (089) 62 75-1691
E-Mail: Margot.Hilbig@das.de
www.muenchner-heimatbuehne.de

Gaststätte Zunfthaus
Thalkirchner Str. 76
80337 München
Tel. (089) 53 47 62
www.zunfthaus-muenchen.de
RT: So. / Öffnungszeiten:
Mo.-Sa. 16.00 - 24.00,
auf Anfrage auch Sonntag
Warme Küche: 16.00 - 23.00

Gut bürgerliche Küche. Wechselnde Wochenkarte mit Gaumenschmäusen der internationalen Küche. Großzügige, vielseitige Räume - ideal für alle Anlässe. Zwei Kegelbahnen, ein grosser Saal mit Theaterbühne und immer gute Stimmung!

Das Münchner Vorstadtbrettl besteht seit 1971 und steht unter der Leitung von Raimund Brenner.

MÜNCHNER VORSTADTBRETTL

Anzahl der Sitzplätze:
80
Gastronomie:
Speisen und Getränke, bayerische Küche
Verzehr während der Vorstellung:
ja
Garderoben-Empfehlung:
leger, Tracht
Parkplatz-Empfehlung:
nur wenige Parkmöglichkeiten in der Umgebung;
MVV empfohlen
Öffentliche Verkehrsmittel:
U3/U6 Station Goetheplatz,
U1/U2/U3/U6/U7 Station Sendlinger Tor Platz

Besondere Hinweise/Merkmale:
Räumlichkeiten barrierefrei,
Toiletten nicht barrierefrei

Kurzbeschreibung:
Bayerische Bühne im Sinne der Münchner Volkssängertradition.
Geschichte des Theaters:
Seit 1999 ist die Gaststätte Bayrischer Herold wieder fester Spielort des Münchner Vorstadtbrettls.
Repertoire:
Buntes bayerisches Programm: Jodler, Schuhplattler, Kuhglocken und andere seltene Instrumente.
Couplets, Sketche u.s.w.
Ensemble:
Ca. 10 Personen, teils bekannt aus Funk und Fernsehen sowie Tourneeprogramme in Deutschland.

Darauf sind wir besonders stolz:
Dass wir, dank eines treuen, überwiegend aus Stammgästen bestehenden Publikums ohne öffentliche Zuschüsse seit mehr als 30 Jahren fester Bestandteil der Münchner Kulturszene sind!

Kartenvorverkauf:
telefonisch unter (089) 96 14 70 67
Mo. - Fr. 14.00 - 18.00 Uhr
Preiskategorien:
9,00 €;
5,00 € für Jugendliche bis 16 Jahre
Ermäßigungen:
keine
Abonnements:
keine
Feste Spieltage:
Programmstaffeln im Frühjahr und Herbst

Münchner Vorstadtbrettl
Lindwurmstr. 37
80337 München
Tel.: (089) 96 14 70 67
Fax: (089) 96 14 70 66
www.vorstadtbrettl.de

Taverna Molos
Maystr. 26, 80337 München
Tel. (089) 54 88 07 56
www.molos.de
RT: keiner / Öffnungszeiten:
17.00 - 01.00,
So. + FT 11.00 - 01.00
Warme Küche:
17.00 - 24.00, So. + FT ab 11.30

Mit Durst und Hunger an der Mole anlegen – im Hafen eine einfache Taverne finden: Brot, Wein, Oliven... schön ist das Leben.
Mittwochs Eat Fish – wir freuen uns auf Dich!

Das Molos-Team

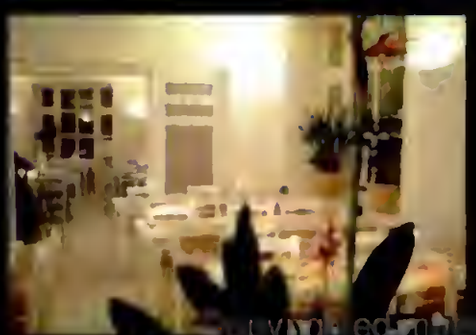

Das ´s bayrische Podium besteht seit Februar 1998 und steht unter der Leitung von Barbara Kutzer und Rudi Decker.

´s Bayrische Podium

´s bayrische Podium in der Gaststätte
"Zur Freundschaft"
Wieskirchstr. 2 - 81539 München
Tel. 089/ 6 90 36 71
Anzahl der Sitzplätze:
104
Gastronomie:
Bayrische Spezialitäten
Verzehr während der Vorstellung:
ja
Garderoben-Empfehlung:
ganz nach Belieben
Wegbeschreibung:
Giesinger Bahnhof, stadtauswärts, erste Seitenstraße rechts
Parkplatz-Empfehlung:
Glückssache!
Öffentliche Verkehrsmittel:
U2, S7, S2
Bus Linie 44/45/39/99

Besondere Hinweise/Merkmale:
Räumlichkeiten und Toilette barrierefrei

Kurzbeschreibung:
Seit der Gründung des Theaters 1998 stieg das Repertoire der Theaterstücke auf nun 25 und diese werden abwechselnd mit Erfolg und Freude präsentiert.
In der Sommerzeit ist das Ensemble quer durch Deutschland unterwegs.
Geschichte der Bühne:
Die "Mundwinkel-nach-oben-Garantie" ist unser Bestreben und unsere treuen Stammgäste bestätigen dies immer wieder.
Repertoire:
Bodenständige Volksstücke
Ensemble:
Rudi Decker, Jakob Wurzl, Erich Seyfried, Barbara Kutzer, Helga Reichel und Carmen Marietta sind der feste Stamm des Ensembles. Je nach Stück werden noch Gastschauspieler engagiert.

Darauf sind wir besonders stolz:
Auf unsere netten Stammgäste, und toll ist es, dass es immer mehr werden!!!

Kartenvorverkauf:
nur unter:
Tel.: (089) 4 20 20 47
Mi. - Fr. 9.00 - 12.00 Uhr
Preiskategorien:
15,00 €
13,50 € bei Gruppen ab 20 Pers.
Ermäßigungen:
Kinder bis 6 Jahre freier Eintritt
Abonnements:
keine - aber Stammgastkarte, d. h. bei jedem 10. Besuch ist der Eintritt frei!
Feste Spieltage:
Mitte Oktober bis Ende April
Fr., Sa., So.

´s bayrische Podium
Postfach 82 07 24
81807 München
Tel.: 089/4 20 20 47, Fax: (089) 4 20 20 51
E-Mail: barbaku@aol.com
www.baypo.de

Theatergaststätte
Zur Freundschaft
Wieskirchstr. 2/ Eingang
Weissenseestr.
81539 München
Tel. (089) 6 90 36 71
RT: Di. / Öffnungszeiten:
11.00 - 24.00
Warme Küche: 11.30 - 22.00

Traditionsreiche Gaststätte im Herzen Obergiesings. Bei uns bekommen Sie bayerische Schmankerl und Spezialitäten, je nach Jahreszeit.

- **MUSIK**
- **KLEINKUNST**
- **VOLKSTHEATER**

Die Weiß-Blaue Bühne München e.V. besteht seit 1952 und steht unter der Leitung von Dagmar Fröhler.

Weiss-Blaue Bühne München e.V.

Anzahl der Sitzplätze:
180
Gastronomie:
Gasthof zur Post, Bodenseestr. 4a, 81541 München
Verzehr während der Vorstellung:
ja
Garderoben-Empfehlung:
keine
Parkplatz-Empfehlung:
Tiefgarage, kostenpflichtig
Öffentliche Verkehrsmittel:
Tram 19, S-Bahn Pasinger Bhf (S4, 5, 6, 8)

Kurzbeschreibung:
Laienspielgruppe (Amateurtheater) mit bayerischer Mundart.
Geschichte des Theaters:
Seit 1952 heimatbewußtes bayerisches Laienschauspiel mit Spielort München. Die Weiß-Blaue Bühne bietet seit 1993 im Gasthof zur Post Mundarttheater.
Repertoire:
Komödien, Lustspiele, Boulevardstüche, heitere Volksstücke, weihnachtliche Kerzerlabende.
Ensemble:
20-25 Spieler zwischen 20 und 75 Jahren.

Kartenvorverkauf:
Fam. Fröhler
Preiskategorien:
8,00 € auf allen Plätzen
Ermäßigungen:
Kinder unter 12 Jahre 5,00 €
Abonnements:
keine
Feste Spieltage:
zwei Stücke März/April,
zwei Stücke Okt./Nov.,
je 8-10 Aufführungen

Besondere Hinweise/Merkmale:
Räumlichkeiten barrierefrei,
Toiletten barrierefrei

Darauf sind wir besonders stolz:
Zweimal jährlich kostenlose Sondervorstellung für Behindertenvereine.

Weiß-Blaue Bühne München e.V.
Soyerhofstr. 32 II, 81547 München
Tel.: (089) 6 90 99 87
Fax: (089) 69 77 81 82
E-Mail: vorstand@weiss-blaue-buehne.de
www.weiss-blaue-buehne.de

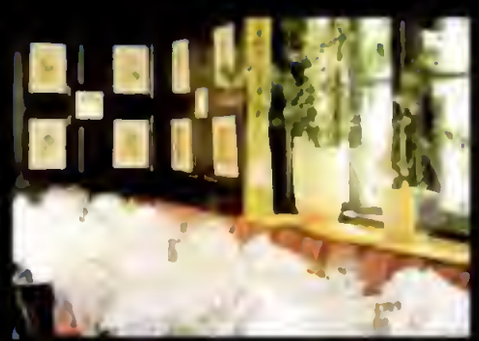

Trattoria Lindengarten
Agnes-Bernauer-Str. 115
80687 München
Tel. (089) 56 44 52
www.trattoria-lindengarten.de
RT: keiner / Öffnungszeiten:
11.00 - 01.00
Warme Küche:
11.00 - 23.00

Gehobene italienische Küche mit großer kulinarischer Vielfalt vom Brennerpass bis zur Stiefelspitze.
Wunderschöner schattiger Biergarten unter Lindenbäumen mit über 100 Plätzen.
Ausgewählte Weine für den Weinkenner.

KINDER- & JUGENDTHEATER

Copyrighted material

Schokotraum

- handgeschöpfte runde Schokoladen sinnlich verpackt
- individuelles Wunschdesign auch in kleinerer Auflage für Firmen und private Anlässe
- Schokolounge
- Schokoladenclub

www.meisterwerk24.com

MEISTERWERK CHOCOLATERIE
LANDSBERG Michael Dillinger e.K.
Hauptplatz 177, 86899 Landsberg

Tel.: 08191 / 9 70 70 88
E-Mail: info@meisterwerk24.com

Das Theater "Die Isarwichtl" besteht seit 1996 und steht unter der Leitung von Tom Patrick und Oliver Miksch (Isarwichtl), Tom Patrick und Philip R. Teyerl (Ensemble Carte Blanche).

Die Isarwichtl
Ensemble Carte Blanche

Anzahl der Sitzplätze:
Saal bis zu 130 Personen
Gastronomie:
Alle Vorstellungen sind bewirtet
Verzehr während der Vorstellung:
ja
Garderoben-Empfehlung:
keine
Parkplatz-Empfehlung:
vor dem Haus
Öffentliche Verkehrsmittel:
sehr bequem erreichbar mit:
U2/U5 Innsbrucker-Ring,
U5 Station Michaelibad

Besondere Hinweise/Merkmale:
Die Theatergruppe ist auch für Ferien, Anlässe, Kinderfeste und Jubiläum buchbar. Preise nach Absprache.
Die CDs sind im Online-Shop und im gut sortierten Fachhandel erhältlich.

Saal behindertengerecht,
Toiletten barrierefrei

Kurzbeschreibung:
Kinder-, Jugend- und Märchentheater, Singspiele und Komödien. Meist eigene Stücke oder von Tom Patrick bearbeitete Märchen. Seit 2006 bietet die Theatergruppe auch Kinderkonzerte und unter dem Namen "ENSEMBLE CARTE BLANCHE" zusätzlich Kkleinkunst, Lesungen, abendfüllendes Theater sowie Showproduktionen an.
Geschichte des Theaters:
Nachdem der Autor und Kinder-Entertainer Tom Patrick einen Vertrag mit dem Impuls-Theaterverlag Planegg abschließen konnte, wurden Die Isarwichtl gegründet, um seine Stücke und Bearbeitungen auch unter seiner besonderen eigenen Regie aufzuführen.
Das Theater versteht sich als Amateurtheater.
Repertoire:
Eigene Erfolgsstücke: *Hey Ho Klabautermann* (Die CD zum Stück ist bei MarcMusic Germany erschienen), *Kopf hoch Jacobinius* (im Impuls Theaterverlag erschienen), *Schmeiß den Kuckuck aus dem Nest.*
Erfolgreiche Bearbeitungen: *Das Zauberlied der Nachtigall, Rumpelstilzchen, Das Kalte Herz, Der gestiefelte Kater.*
Showproduktion: *Die Legende von Siam*
Ensemble:
12 regelmäßig spielende, feste Mitglieder und Gastspieler.
Darauf sind wir besonders stolz:
Die Isarwichtl veröffentlichen regelmäßig eigene CDs und Hörspiele bei MarcMusic Germany (www.marcmusic.de) - bereits erschienen:
Hallo kleiner Stern, Hey Ho Klabautermann.

Kartenvorverkauf:
Reservierung unter: (089) 5 02 61 43
Preiskategorien:
5,00 € bis 15,00 €
Ermäßigungen:
Besondere Familientickets, Rabatte für Behinderte und Rentner
Abonnements:
keine
Feste Spieltage:
An den Wochenenden von Nov. - März.
Unter dem Jahr auf Anfrage und Gastspiele.

Die Isarwichtl / Carte Blanche
Thomas Mensel
Heimeranstr. 51, 80339 München
Tel.: (089) 5 02 61 43
E-Mail: isarwichtl@aol.com
www.isarwichtl.de
Hauptspielort:
Restaurant Taverne Odyssee
Bad-Kreuther-Str. 8, 81671 München
Tel.: (089) 40 25 24, www.taverne-odyssee.de

Waldwirtschaft Großhesselohe
Biergarten
Georg-Kalb-Str. 3
82049 München/Pullach
Tel. (089) 74 99 40 30
www.waldwirtschaft.de
RT: keiner / Öffnungszeiten:
11.00 - 23.00
Warme Küche: 11.00 - 22.00

Traditionsreicher aber trotzdem moderner bayerischer Biergarten.
Reichhaltiges kulinarisches Angebot von bayerisch -zünftig bis international und leicht – immer in bester Qualität. Bei gutem Wetter täglich Live-Jazz-Musik, von Swing und Blues über Dixieland bis Modern.

Das Kleine Theater im Pförtnerhaus besteht seit 1987 und steht unter der Leitung von Liselotte Bothe.

Kleines Theater Im Pförtnerhaus

Anzahl der Sitzplätze:
abhängig von der Inszenierung
Gastronomie:
Getränke, "Spezial-Kasperl-Waffeln"
Verzehr während der Vorstellung: Nein
Garderoben-Empfehlung:
Bitte Garderobe im Auto lassen!
Parkplatz-Empfehlung:
ausreichend im Bürgerparkgelände Vorhanden
Öffentliche Verkehrsmittel:
Bus Linie 188 Bürgerpark Oberföhring,
Anschluss daran haben:
U4, Station Richard-Strauss-Straße
Bus Linie 54/154/187
Tram 17/18, Station Herkomerplatz
Bus Linie 187/159, Station Daphnestraße
Bus Linie 231/233/50, Station Feringastraße
Besondere Hinweise/Merkmale:
Gastspiele möglich. Veranstaltungen von Festen, Kindergarten- und Grundschul-vorstellungen; Kindergeburtstage.
Schöne Umgebung ideal für Spaziergänge davor und danach.
Nur beschränkt behindertenzugänglich.

Kurzbeschreibung:
Sehr kleines Theater mit familiärem Ambiente.
Hauptsächlich Kindervorstellungen aber auch einige sehr spezielle Erwachsenenvorstellungen
Geschichte des Theaters:
"Die kleine Kasperlbühne" wurde im März 1977 als Gastspielbühne gegründet und spielt seit 1987 im festen Haus im Bürgerpark. Alle Stücke wurden von der Vorschulpädagogin Liselotte Bothe verfasst und inszeniert, die Bühnenbilder stammen hauptsächlich von der Künstlerin Uta Behne. Technik und Handwerkliches von Lutz Bothe.
Repertoire:
Für Kinder: Hauptsächlich Kasperltheater, aber auch andere Figurentheaterformen - Kinderzirkus - Erzähltheater.
Für Erwachsene: Organisierte Figurentheatervorstellungen, Lesungen, Musikalisch-kabarettistische Gastspiele.
Ensemble:
Für Kinder: "Die kleine Kasperlbühne", "compagnia perliko perlako".
Für Erwachsene: Literarisch - musikalisches Figurentheater; Gastspiele
Darauf sind wir besonders stolz:
Dass wir das einzige "feste" Kasperltheater Münchens sind und dass uns viele Erwachsene genauso lieben wie die Kinder.

Kartenvorverkauf:
telefonisch unter: (089) 95 31 25.
Die Karten liegen bis 15 Min. vor Spielbeginn an der Kasse.
Kassenöffnung 30 Minuten vor Spielbeginn.
Preiskategorien:
Kinder: 5,20 €
Erwachsene: unterschiedl. ca. 8,00 - 12,00 €
Zehnertickets (langfristig, übertragbar) 45,00 €
Ermäßigungen:
Zehnerblock - Gruppen ab 10 Personen - Klassen
Abonnements:
keine
Feste Spieltage:
Kindertheater:
Sonntag und Mittwoch, nicht in den Schulferien.

Kleines Theater im Pförtnerhaus
Bürgerpark Oberföhringerstr. 156,
81925 München
Tel.:(089) 95 31 25
Fax: (089) 98 11 15
www.kasperlbuehne.de

Anema e Core
Trattoria
Lohengrinstr. 11
81925 München
Tel. (089) 90 95 56 26
Fax: (089) 90 95 56 27
RT: Sa. / Öffnungszeiten:
11.30 - 23.00
Warme Küche: 11.30 - 23.00

Ein Ort zum Wohlfühlen & Genießen:
Italienisches Lebensgefühl spüren und schmecken!
Professionalität, Erfahrung, Kreativität und Enthusiasmus – Aufmerksamkeit und Originalität – das alles finden Sie bei uns!

Die Marionetten-Bühne im Ludwig-Krafft-Theater besteht seit 1985 (in München seit 1960 Tournee-Bühne) und steht unter der Leitung von Otto Bille.

Marionetten-Bühne im Ludwig-Krafft-Theater

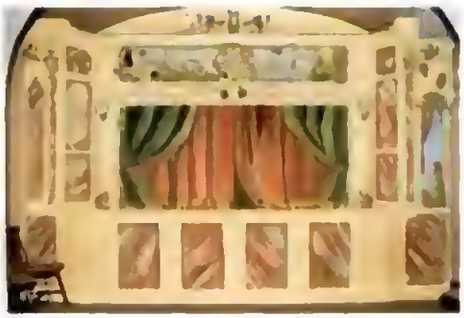

Anzahl der Sitzplätze:
ca. 60
Gastronomie:
keine
Verzehr während der Vorstellung:
nein
Garderoben-Empfehlung:
Nach Lust und Laune!
Parkplatz-Empfehlung:
keine
Öffentliche Verkehrsmittel:
Ecke Zeppelinstr. - Nähe Mariahilfplatz
U1/U2 Station Fraunhoferstraße
Trambahn Linie 15/25/27
Bus Linie 52 Mariahilfplatz

Kurzbeschreibung des Theaters:
Marionetten-Theater mit langjähriger Tradition.
Geschichte des Theaters:
1794 Gründung von Billes Marionettenbühne durch Joh. Heinrich Bille.
1945 - 1960 im Osten - Sachsen und Thüringen
1960 - 1985 Tourneebühne in Oberbayern und München,
Seit 1985 eine feste Spielstätte im Ludwig-Krafft-Theater.
Repertoire:
Märchen und Sagen wie:
"Das tapfere Schneiderlein", "Hänsel und Gretel", "Der gestiefelte Kater",
"Die Bremer Stadtmusikanten", "Der Froschkönig" u. m.
Abend-Spiele wie:
"Die listige Barbara", "Doktor Faust", "Der Wildschütz" u. m.
Gastspiele in Österreich, Schweiz und Italien.
Ensemble:
Otto und Annelore Bille seit 1945.

Kartenvorverkauf:
telefonisch unter: (089) 1 50 21 68
von 0.00 - 24.00 Uhr
Theaterkasse öffnet 30 Min. vor Spielbeginn
Preiskategorien:
5,00 € auf allen Plätzen
Ermäßigungen:
keine
Abonnements:
keine
Feste Spieltage:
Fr., Sa., So.
von 15.00 - 17.00 Uhr

Besondere Hinweise/Merkmale:
Sondervorstellungen für Schulen und Kindergärten.
Räumlichkeiten und Toiletten barrierefrei.

Darauf sind wir besonders stolz:
Auf unsere rastlose Aktivität und fröhlichen Optimismus und dass solche volkstümliche Kunst sich immer noch bleibender Beliebtheit erfreut!

Marionetten-Bühne
im Ludwig-Krafft-Theater
Bereiteranger 15
81541 München
Tel.: (089) 1 50 21 58

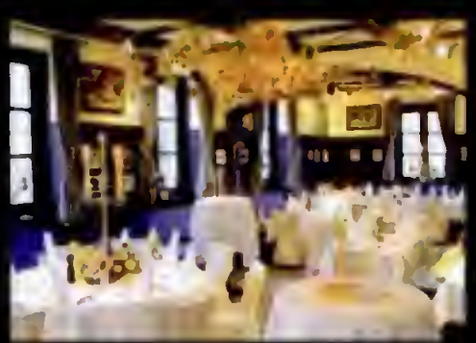

Waldwirtschaft Großhesselohe
Restaurant
Georg-Kalb-Str. 3
82049 München/Pullach
Tel. (089) 74 99 40 30
www.waldwirtschaft.de
RT: keiner / Öffnungszeiten:
10.30 - 01.00
Warme Küche: 11.00 - 21.30

An der Beliebtheit dieser romantischen Bieroase im Münchner Süden hat sich bis heute an ihrem äußeren Erscheinungsbild nur wenig geändert. Gehobene bayerische Küche saisonell abgestimmt. Beheizte Partyzelte mit Vollservice für Veranstaltungen bis zu 150 Personen.

Copyright

Das Münchner Marionettentheater besteht seit 1858 und steht seit 6 Jahren unter der Leitung von Siegfried Böhmke.

MÜNCHNER MARIONETTENTHEATER

Anzahl der Sitzplätze:
189
Gastronomie:
Kiosk
Verzehr während der Vorstellung:
nein
Garderoben-Empfehlung:
leger bis festlich
Parkplatz-Empfehlung:
Tiefgarage in der Schrannenhalle
Öffentliche Verkehrsmittel:
U1/U2/U3/U4
Trambahn Linie 17, 18, 27

Kurzbeschreibung:
Neben dem traditionellen Spiel mit Marionetten werden auch Stücke in anderen Figurentechniken (Stab-/Handpuppen) im Kinder- und Erwachsenenprogramm angeboten.
Geschichte des Theaters:
Das Münchner Marionettentheater, im Zentrum der Stadt, kann auf eine lange Tradition zurückblicken: Das von Graf Pocci und J.L. Schmidt bereits im Jahre 1858 gegründete Theater hat sein festes Domizil bereits seit über 100 Jahren in der Blumenstraße, nahe dem Sendlinger-Tor-Platz. Hier ist auch die Wirkungsstätte des berühmten Kasperl Larifari!
Repertoire:
Kinderstücke wie z. B. "Kleine Hexe", "Zwerg Nase", "Pu der Bär", "Die Abenteuer der kleinen Maus", "Riese Turnichgut" etc. sowie Opern für Erwachsene (Mozart, Offenbach, Orff etc.)
Ensemble:
Puppenspieler und Mitarbeiter des Münchner Marionettentheaters.

Darauf sind wir besonders stolz:
Auf unser begeistertes Publikum, groß wie klein!

Kartenvorverkauf:
tägl. außer Montag
von 10.00 - 12.00 Uhr
Tel.: (089) 26 57 12
Anrufbeantworter jederzeit!
Preiskategorien:
nachmittags: Kinder 6,00 €, Erw. 8,00 €
nachmittags/Zauberflöte:
Kinder 8,00 €, Erw. 10,00 €
abends: Jugend 10,00 €, Erw. 15,00 €
Ermäßigungen:
Gruppen ab 10 Personen
Abonnements: keine
Feste Spielzeiten:
Mi., Fr., Sa., So.
bis auf Theaterferien ganzjährig

Münchner Marionettentheater
Blumenstr. 32
80331 München
Tel.: (089) 26 57 12, Fax: (089) 23 07 73 80
muenchner-marionettentheater@t-online.de
www.muenchner-marionettentheater.de

Besondere Hinweise/Merkmale:
Zufahrt für Rollstuhlfahrer,
Räumlichkeiten barrierefrei,
Toilette nicht barrierefrei

VERDAD Restaurant - Bar
Sendlinger Str. 31
80331 München
Tel. (089) 26 01 84 57
www.verdad.ch
RT: So. / Öffnungszeiten:
12.00 - 23.30
Warme Küche:
12.00 - 14.00 + 18.30 - 21.00

Feine internationale Küche & feine Weine
"Haus der Genüsse"
Unsere Spezialität:
Feinstes Geflügel aus der BRESSE.
Individuelle Küche für Kids.
Individuelle Menüs.
Geschl. Veranstaltungen.

Das Münchner Theater für Kinder besteht seit 1967 und steht unter der Leitung von Heinz Redmann

Münchner Theater für Kinder

Anzahl der Sitzplätze:
360
Gastronomie:
Saft und Süßigkeiten, Kaffee und Kuchen, in der Pause
Verzehr während der Vorstellung:
nein
Garderoben-Empfehlung:
kindgerecht
Parkplatz-Empfehlung:
Parkhaus des Hotels "Ibis", Dachauer Straße
Öffentliche Verkehrsmittel:
alle S-Bahnen Hauptbahnhof,
7 Gehminuten vom Hbf entfernt,
5 Gehminuten vom Königsplatz,
1 Gehminute vom Stiglmaierplatz,
U2 Königsplatz, U1 Stiglmaierplatz,
Trambahn Linie 20 und 21 Karlstraße

Besondere Hinweise/Merkmale:
Nach jeder Theateraufführung kann man im Foyer mit den Theaterkostümen spielen!

Kurzbeschreibung:
Das Theater für Kinder befindet sich in einem ehemaligen Kino.
Gute Sicht von allen Plätzen auf die höher gelegene Bühne.
Geschichte des Theaters:
Nach 10 Jahren im Theater in der Leopoldstraße Umzug in das nach seinem Brand ohne öffentliche Mittel vollständig renovierte ehemalige Regina-Kino.
Die Premiere fand dort 1977 mit Pippi Langstrumpfs Abenteuer statt.
Repertoire:
Märchen und Kinderstücke aus der internationalen Kinderliteratur sowie kindgerecht bearbeitete Opern.
Ensemble:
Berufsschauspieler mit Jahres- und Gastverträgen.

Darauf sind wir besonders stolz:
Dass wir seit 40 Jahren bestehen!

Kartenvorverkauf:
telefonisch 4 - 6 Wochen im Voraus
Tel.: (089) 59 54 54 oder (089) 59 38 58
10.00 - 14.30 Uhr und 15.00 - 17.30 Uhr
Preiskategorien:
5,20 € bis 8,20 €
Ermäßigungen:
für Kindergruppen ab 20 Personen;
Schulen und Kindergruppen: Sonderpreis;
Ermäßigungen nur Mo. - Fr.
Abonnements:
keine
Spielzeit:
September - Juni

Münchner Theater für Kinder
Dachauer Str. 46
80335 München
Tel.: (089) 59 54 54 od. (089) 59 38 58
www.Kindertheater-Muenchen.de
www.Muenchner-Theater-fuer-Kinder.de

Il Mulino
Görrestr. 1
80798 München
Tel. (089) 52 33 33 5
RT: keiner
Öffnungszeiten:
10.00 - 01.00
Warme Küche:
11.30 - 24.00

Das "neue" Ristorante Il Mulino ist eine moderne Kombination aus italienischem Schick und Südtiroler Gastlichkeit.
Im Restaurant werden Klassiker der italienischen Küche auf höchstem Niveau angeboten. Sie werden mit wechselnden kreativen Highlights der Tageskarte verbunden.

Die Schauburg besteht seit 1953 und steht seit 1990 unter der Leitung von George Podt und Dagmar Schmidt.

SCHAUBURG
THEATER DER JUGEND

Anzahl der Sitzplätze:
195
Gastronomie:
"Café-Schauburg" im Theater
Verzehr während der Vorstellung:
nein
Garderoben-Empfehlung:
kostenfrei-bewacht-versichert
Parkplatz-Empfehlung:
keine
Öffentliche Verkehrsmittel:
U3/U6, Station Giselastraße,
U2, Station Josephsplatz,
Tram 27, Station Elisabethplatz
Besondere Hinweise/Merkmale:
"Schau mal am Samstag"...
...ist das Schauburg-Motto bei ALLEN Vorstellungen am Samstagabend. Alle Zuschauer sind nach der Vorstellung eingeladen zu individuellen Gesprächen und Diskussionen rund ums Theater oder um auf Autogrammjagd zu gehen und bei bestimmten Produktionen einen Blick hinter die Kulissen zu werfen.

Räumlichkeiten und Toiletten barrierefrei.

Kurzbeschreibung:
Statt Wissensvermittlung und Richtig-Falsch-Denken bietet man hier Fragen, Ungewissheiten statt Pumuckl und Räuber Hotzenplotz, Fassbinder, Kafka, Hauptmann oder auch mal zeitgenössische Oper ("Orfeus"). In der Münchner Schauburg wird die Jugend gezielt überschätzt. "Einfache Wege sind in der Schauburg ausgeschlossen"
"Mut zum Experimentieren" und "Fragen statt Antworten" - so lauten die Leitsätze des Hauses.
Geschichte des Theaters:
Die Schauburg gehört zu den ältesten und profiliertesten Kinder- und Jugendtheatern in den alten Bundesländern. 1953 von Sigfrid Jobst als Privattheater gegründet. Seit 1990 leitet George Podt zusammen mit Dagmar Schmidt die Schauburg München, die 1993 nach Renovierung wieder neu bezogen werden konnte.
Repertoire:
Stücke von Friedrich Dürrenmatt *"Der Besuch der alten Dame"*, John Steinbeck *"Von Mäusen und Menschen"*, Selma Lagerlöf *"Das Trollkind"* oder von Chu Su-Chen, nach einer chinesischen Konqu-Oper von Günther Weisenborn auf das europäische Theater gebracht *"Fünfzehn Schnüre Geld"*.
Ensemble:
Ensemble der Schauburg
Darauf sind wir besonders stolz:
Auf den unglaublichen "Theaterdurst" unseres Publikums!

Kartenvorverkauf:
Di. - Fr. 14.00 - 18.00 Uhr
Sa. 12.00 - 17.30 Uhr
telefonischer Vorverkauf:
Mo. - Fr. 09.30 - 18.00 Uhr
Sa. 12.00 - 17.30 Uhr
Tel.: (089) 23 33 71 71
Preiskategorien:
Schauburg-Eintrittskarte ist gleichzeitig Ihr MVV/MVG-Ticket (gültig bis 3 Std. vor Vorst.-Beginn und Rückfahrt).
Vor- und Nachmittagsvorstellung:
bis 18 J. 4,00 €, über 18 J. 6,00 €
Abendvorstellung:
bis 18 J. 4,00 €, über 18 J. 9,00 €
Ermäßigungen:
Familien, Gruppen, Studenten, Rentner
Abonnements: ja
Spielzeit:
siehe Spielplan (www.schauburg.net)

Schauburg/Theater der Jugend
Franz-Joseph-Str. 47, 80801 München
Tel.: (089) 23 33 71 71
E-Mail: theater@schauburg.net
www.schauburg.net.

Cucina Legame
Georgenstr. 45
80799 München
Tel. (089) 28 67 38 41
www.cucina-legame.com
RT: So. / Öffnungszeiten:
Mo. - Sa. 10.00 - 24.00
Warme Küche:
10.30 - 23.00

Mo. - Fr. von 11.00 - 16.00 Uhr Mittagstisch.

Crossover-Küche.

Mediterrane Schwerpunkte aus vornehmlich frischen Produkten.
Auswahl gepflegter Weine.

Copyright ed material

Kombinierbares Sofa "MAH-JONG", Design Hans Hopfer. Bezogen mit Kenzo Stoffen.

MÜNCHEN. THIERSCHSTRASSE 20. NÄHE ISARTOR. FON: 089-212 666-3

DÜSSELDORF. BERLINER ALLEE 59. FON: 0211-863 264-0

www.roche-bobois.com

Copyrighted material

Das Notensortiment im Münchner Rathaus

Das größte Musikgeschäft in der Münchner City

ISBN 978-3-9810106-3-3